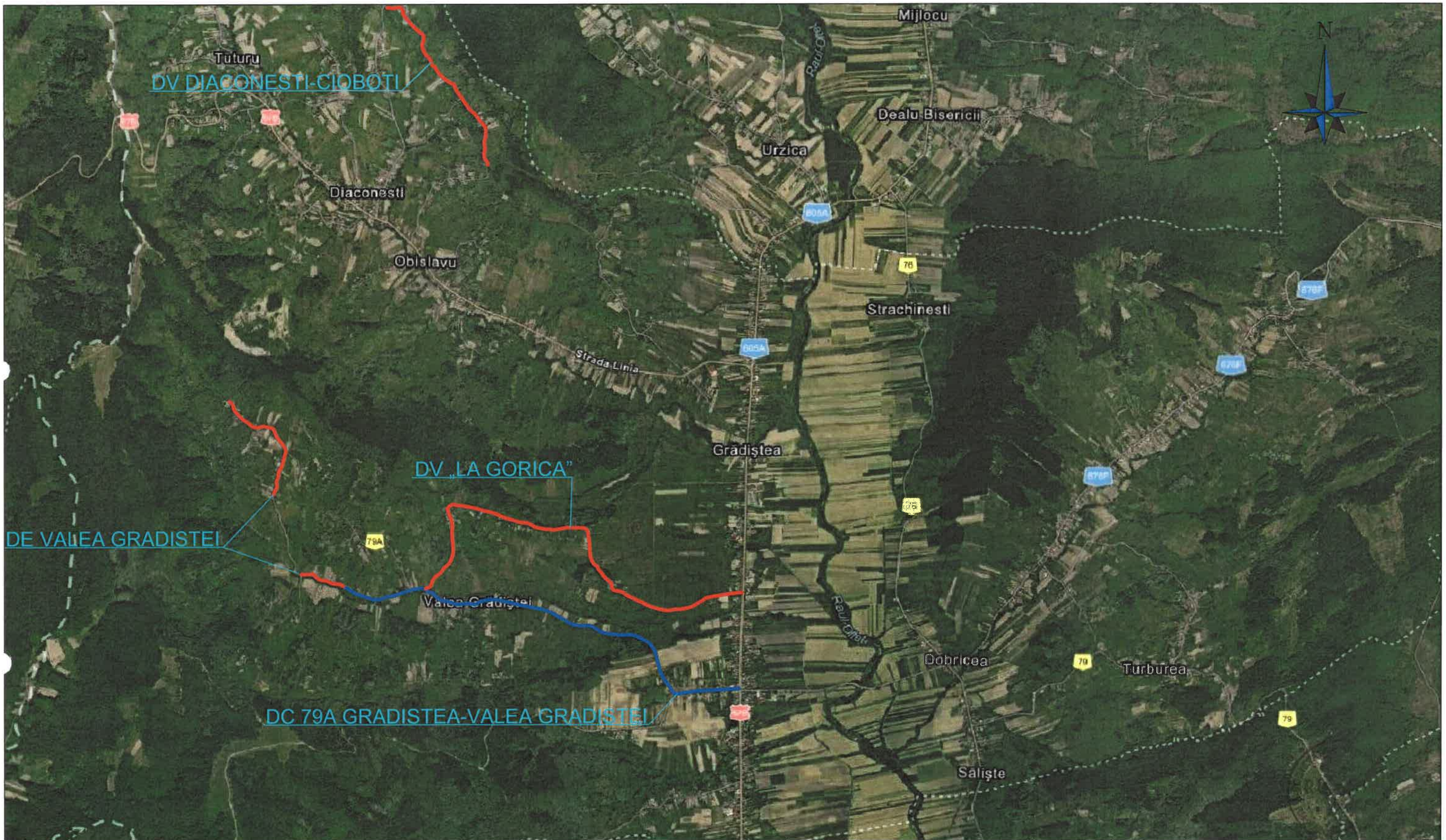

VERIFICATOR		SEMNATURA		
EXPERT		SEMNATURA		

PROIECTANT GENERAL:

SC. RIONVIL SRL.

Str. Bujorului, nr. 1, tel./ fax 0350808769, CUI: RO 14159023

SPECIFICATIE	NUME	SEMNATURA
SEF PROIECT	ING. OSMAN DORALINDA	
PROIECTANT	ING. OSMAN DORALINDA	
DESENAT	ING. MIULESCU MIHAI	

BENEFICIAR: COMUNA GRADISTEA, JUDETUL VALCEA

PROIECT NR. 280/B/2022

SCARA: ---	TITLU PROIECT: MODERNIZARE DRUMURI DE INTERES LOCAL IN COMUNA GRADISTEA, JUDETUL VALCEA	FAZA D.A.L.I.
DATA: 2022	TITLU PLANSA: PLAN DE INCADRARE IN ZONA	PLANSA PI 01

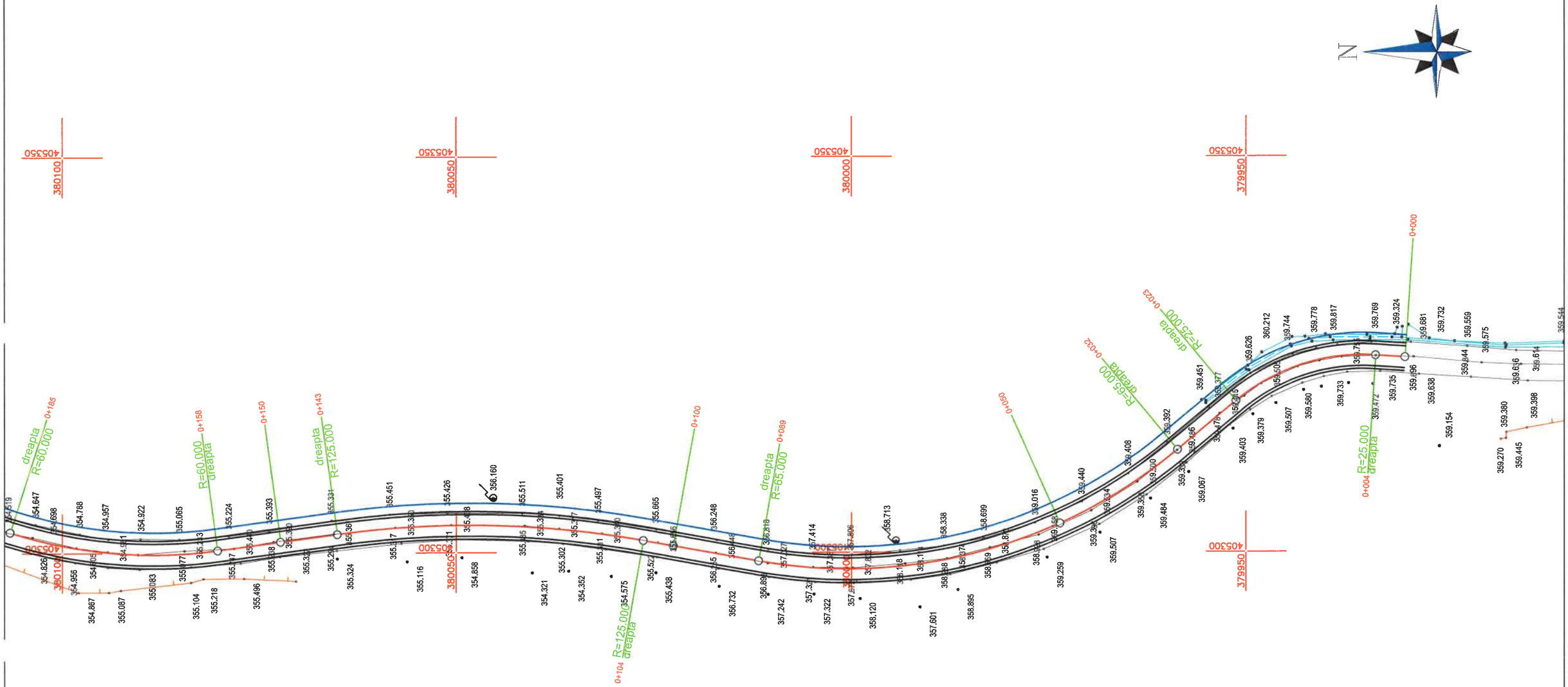

SISTEM DE PROIECTIE: STEREOGRAFIC - 1970
PLAN DE REFERINTA: MAREA NEAGRA - 1975

SOCIETATEA COMERCIALA RIONVIL S.R.L. RM. VALCEA ROMANIA

VERIFICATOR		SEMNATURA		
EXPERT		SEMNATURA		
PROIECTANT GENERAL: **SC. RIONVIL SRL.** Str. Bujorului, nr. 1, tel./ fax 0350808769, CUI: RO 14159023			BENEFICIAR: COMUNA GRADISTEA, JUDETUL VALCEA	PROIECT NR. 280/B/2022
SPECIFICATIE	NUME	SEMNATURA	SCARA: 1:500	TITLU PROIECT: MODERNIZARE DRUMURI DE INTERES LOCAL IN COMUNA GRADISTEA, JUDETUL VALCEA — FAZA D.A.L.I.
SEF PROIECT	ING. OSMAN DORALINDA		DATA: 2022	TITLU PLANSA: PLAN DE SITUATIE DV DIACONESTI-CIOBOTI — PLANSA PS 01-01
PROIECTANT	ING. OSMAN DORALINDA			
DESENAT	ING. MIULESCU MIHAI			

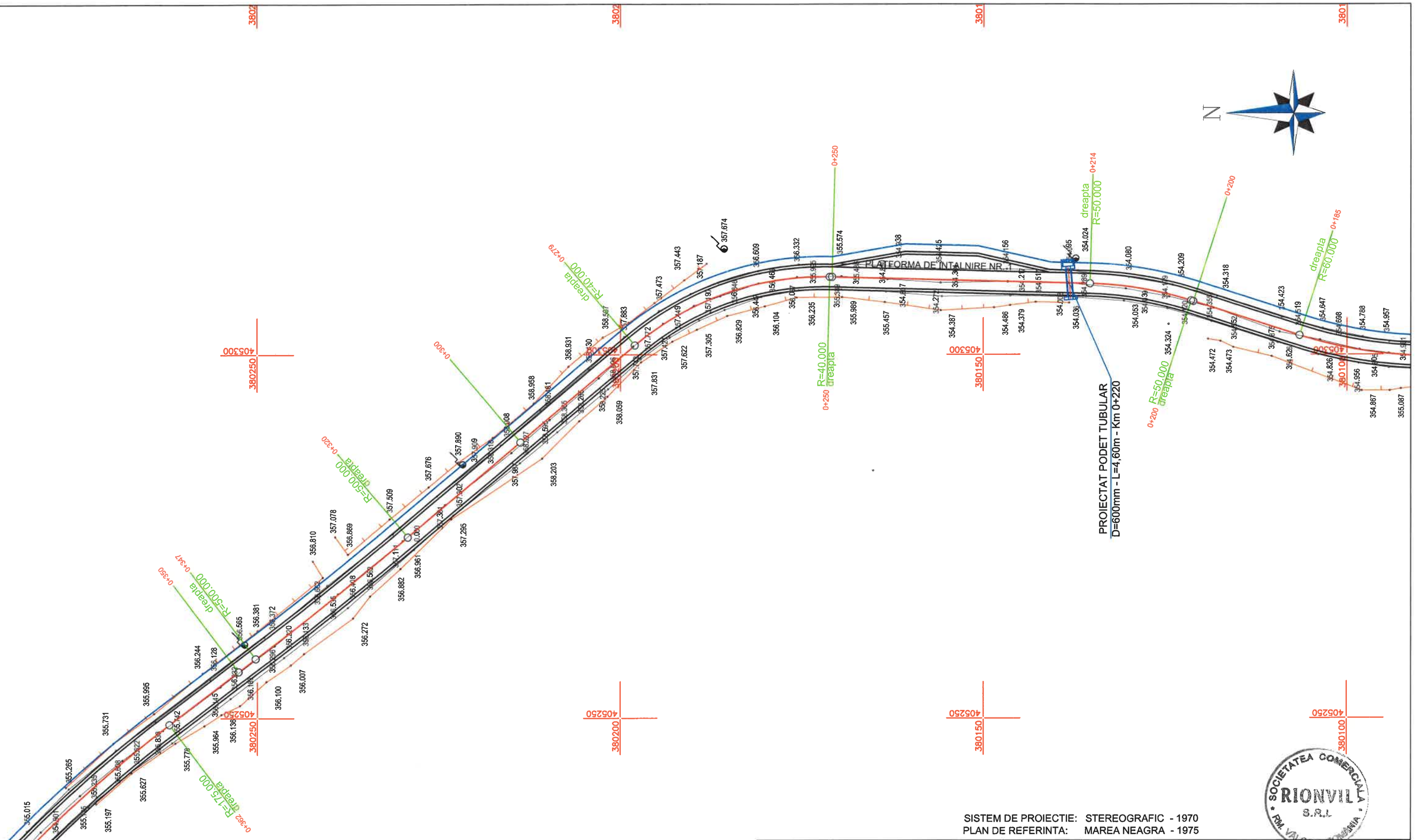

SISTEM DE PROIECTIE: STEREOGRAFIC - 1970
PLAN DE REFERINTA: MAREA NEAGRA - 1975

SOCIETATEA COMERCIALA RIONVIL S.R.L. RM. VALCEA ROMANIA

VERIFICATOR		SEMNATURA		
EXPERT		SEMNATURA		

PROIECTANT GENERAL:

SC. RIONVIL SRL.

Str. Bujorului, nr. 1, tel./ fax 0350808769, CUI: RO 14159023

BENEFICIAR: COMUNA GRADISTEA, JUDETUL VALCEA

PROIECT NR. 280/B/2022

SPECIFICATIE	NUME	SEMNATURA
SEF PROIECT	ING. OSMAN DORALINDA	
PROIECTANT	ING. OSMAN DORALINDA	
DESENAT	ING. MIULESCU MIHAI	

SCARA: 1:500

DATA: 2022

TITLU PROIECT: MODERNIZARE DRUMURI DE INTERES LOCAL IN COMUNA GRADISTEA, JUDETUL VALCEA

FAZA D.A.L.I.

TITLU PLANSA: PLAN DE SITUATIE DV DIACONESTI-CIOBOTI

PLANSA PS 01-02

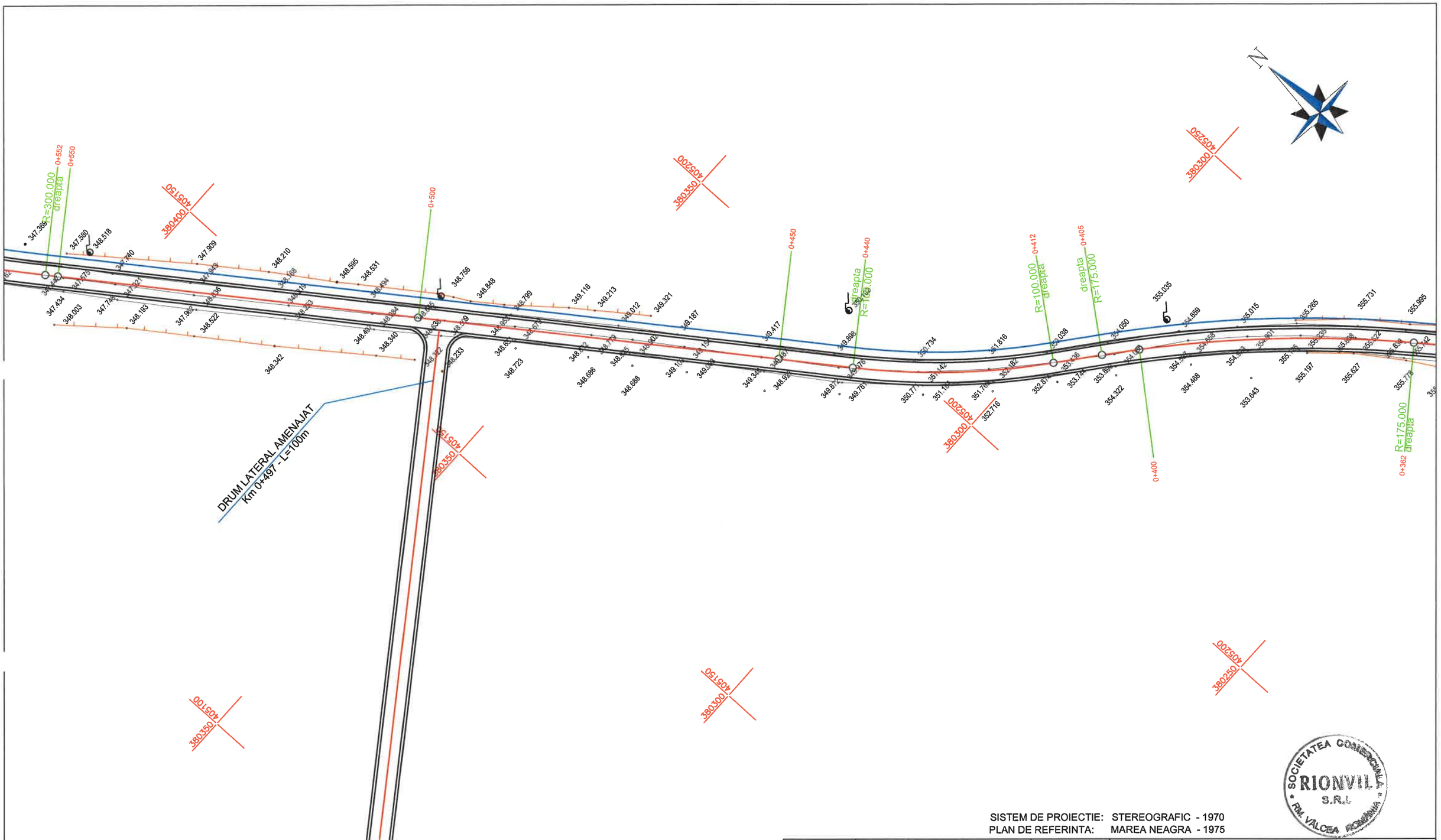

SISTEM DE PROIECTIE: STEREOGRAFIC - 1970
PLAN DE REFERINTA: MAREA NEAGRA - 1975

SOCIETATEA COMERCIALA RIONVIL S.R.L. RM. VÂLCEA ROMÂNIA

VERIFICATOR		SEMNATURA		
EXPERT		SEMNATURA		
PROIECTANT GENERAL: **SC. RIONVIL SRL.** Str. Bujorului, nr. 1, tel./ fax 0350808769, CUI: RO 14159023			BENEFICIAR: COMUNA GRADISTEA, JUDETUL VALCEA	PROIECT NR. 280/B/2022
SPECIFICATIE	NUME	SEMNATURA	SCARA: 1:500	TITLU PROIECT: MODERNIZARE DRUMURI DE INTERES LOCAL IN COMUNA GRADISTEA, JUDETUL VALCEA — FAZA D.A.L.I.
SEF PROIECT	ING. OSMAN DORALINDA			
PROIECTANT	ING. OSMAN DORALINDA		DATA: 2022	TITLU PLANSA: PLAN DE SITUATIE DV DIACONESTI-CIOBOTI — PLANSA PS 01-03
DESENAT	ING. MIULESCU MIHAI			

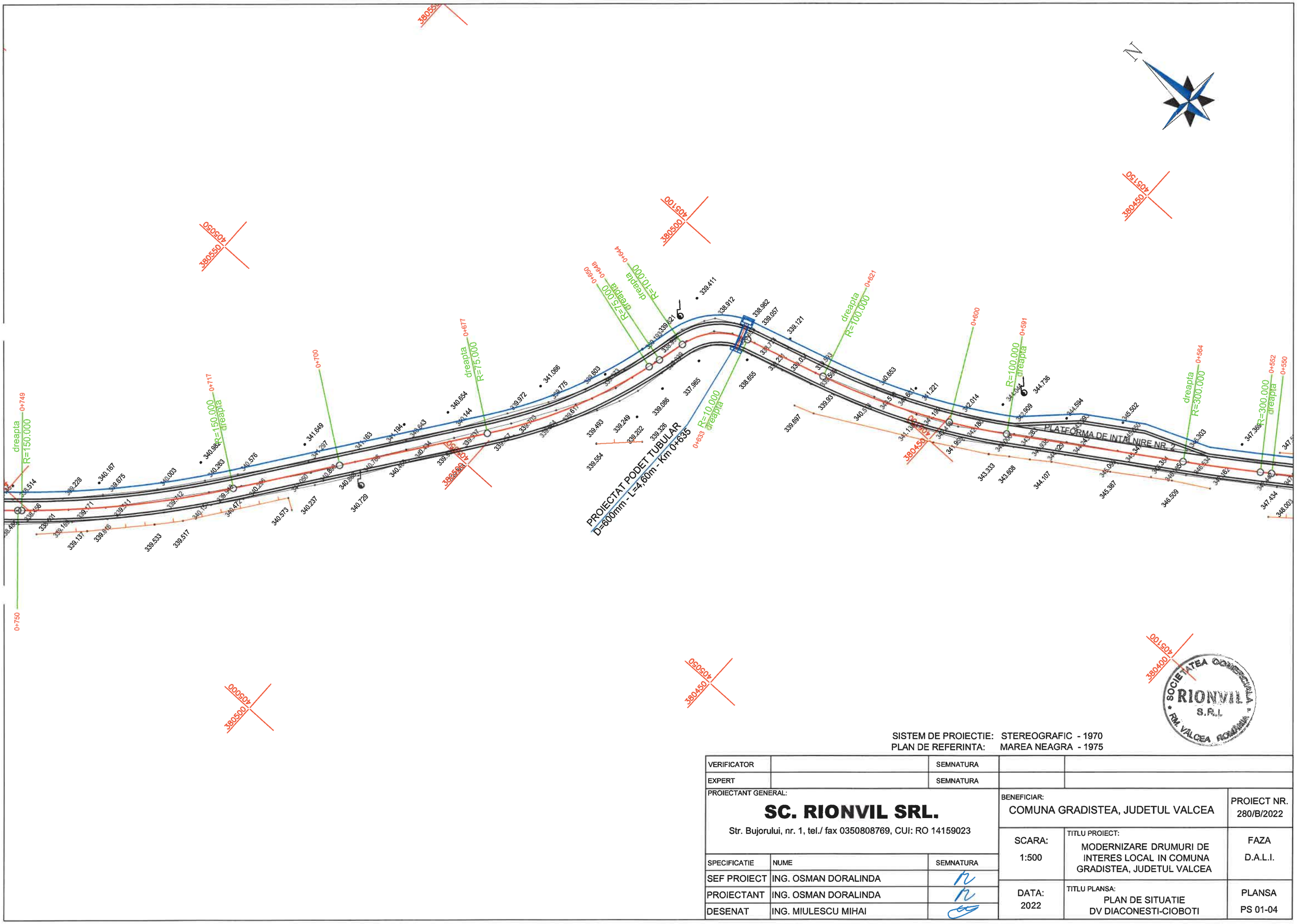

SISTEM DE PROIECTIE: STEREOGRAFIC - 1970
PLAN DE REFERINTA: MAREA NEAGRA - 1975

VERIFICATOR		SEMNATURA		
EXPERT		SEMNATURA		

PROIECTANT GENERAL:

SC. RIONVIL SRL.

Str. Bujorului, nr. 1, tel./ fax 0350808769, CUI: RO 14159023

SPECIFICATIE	NUME	SEMNATURA
SEF PROIECT	ING. OSMAN DORALINDA	
PROIECTANT	ING. OSMAN DORALINDA	
DESENAT	ING. MIULESCU MIHAI	

BENEFICIAR: COMUNA GRADISTEA, JUDETUL VALCEA

PROIECT NR. 280/B/2022

SCARA: 1:500	TITLU PROIECT: MODERNIZARE DRUMURI DE INTERES LOCAL IN COMUNA GRADISTEA, JUDETUL VALCEA	FAZA D.A.L.I.
DATA: 2022	TITLU PLANSA: PLAN DE SITUATIE DV DIACONESTI-CIOBOTI	PLANSA PS 01-04

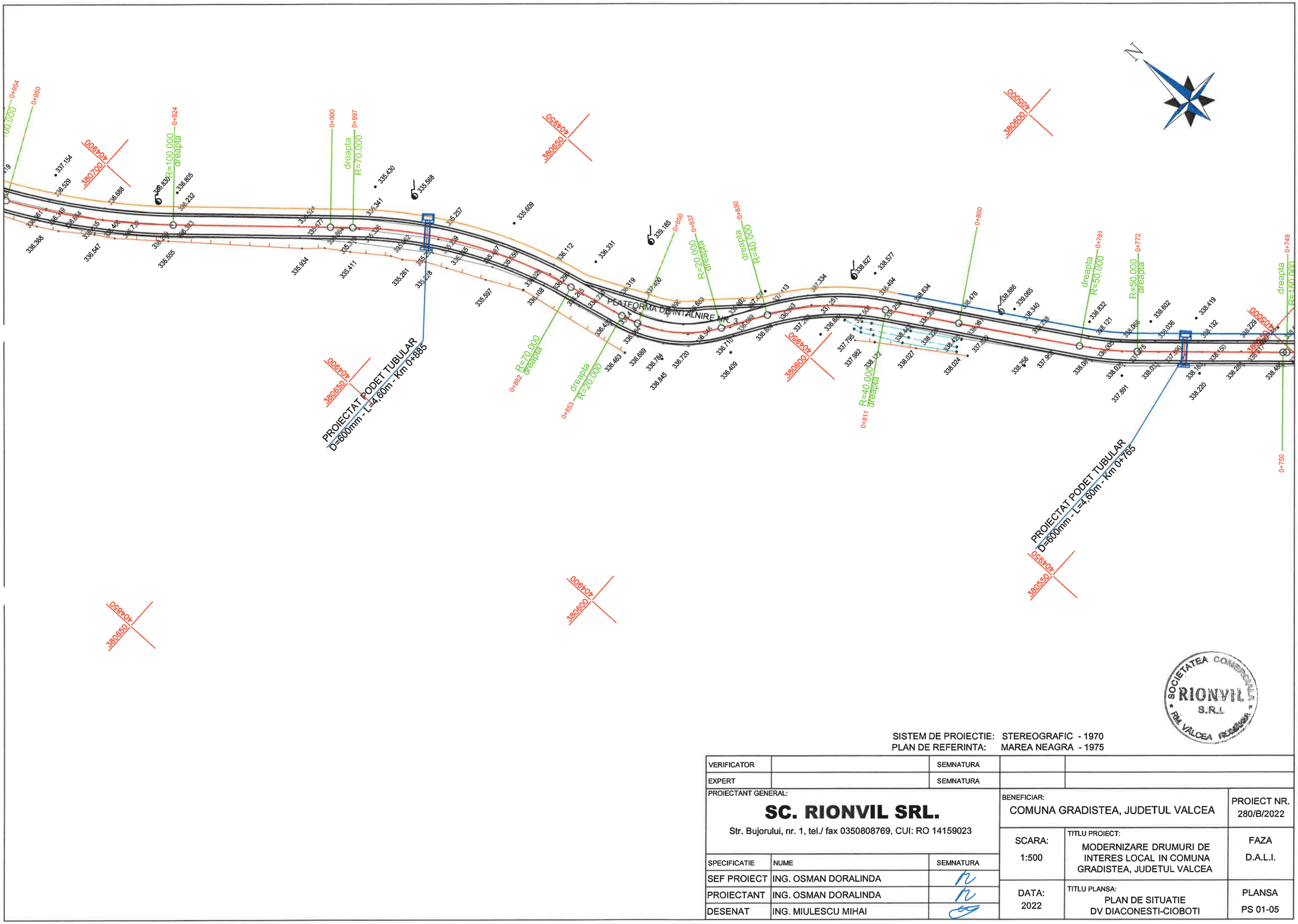

SISTEM DE PROIECTIE: STEREOGRAFIC - 1970
PLAN DE REFERINTA: MAREA NEAGRA - 1975

VERIFICATOR		SEMNATURA		
EXPERT		SEMNATURA		

PROIECTANT GENERAL:
SC. RIONVIL SRL.
Str. Bujorului, nr. 1, tel./ fax 0350808769, CUI: RO 14159023

BENEFICIAR: COMUNA GRADISTEA, JUDETUL VALCEA

PROIECT NR. 280/B/2022

SPECIFICATIE	NUME	SEMNATURA
SEF PROIECT	ING. OSMAN DORALINDA	
PROIECTANT	ING. OSMAN DORALINDA	
DESENAT	ING. MIULESCU MIHAI	

SCARA: 1:500

TITLU PROIECT: MODERNIZARE DRUMURI DE INTERES LOCAL IN COMUNA GRADISTEA, JUDETUL VALCEA

FAZA D.A.L.I.

DATA: 2022

TITLU PLANSA: PLAN DE SITUATIE DV DIACONESTI-CIOBOTI

PLANSA PS 01-05

SOCIETATEA COMERCIALA RIONVIL S.R.L. RM. VALCEA ROMANIA

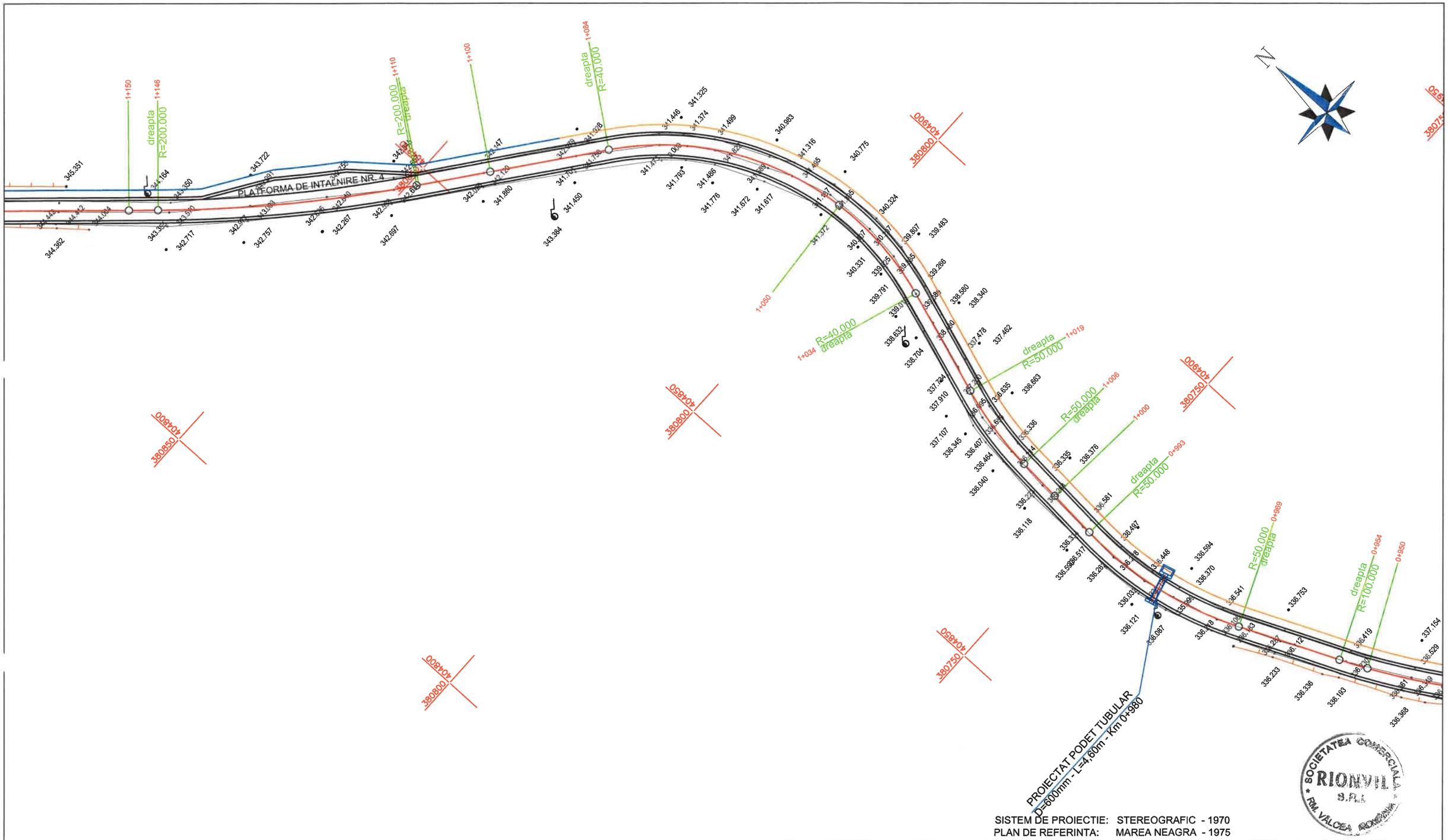

SISTEM DE PROIECTIE: STEREOGRAFIC - 1970
PLAN DE REFERINTA: MAREA NEAGRA - 1975

VERIFICATOR		SEMNATURA		
EXPERT		SEMNATURA		

PROIECTANT GENERAL: **SC. RIONVIL SRL.** Str. Bujorului, nr. 1, tel./ fax 0350808769, CUI: RO 14159023			BENEFICIAR: COMUNA GRADISTEA, JUDETUL VALCEA	PROIECT NR. 280/B/2022
SPECIFICATIE	NUME	SEMNATURA	SCARA: 1:500	TITLU PROIECT: MODERNIZARE DRUMURI DE INTERES LOCAL IN COMUNA GRADISTEA, JUDETUL VALCEA — FAZA D.A.L.I.
SEF PROIECT	ING. OSMAN DORALINDA			
PROIECTANT	ING. OSMAN DORALINDA		DATA: 2022	TITLU PLANSA: PLAN DE SITUATIE DV DIACONESTI-CIOBOTI — PLANSA PS 01-06
DESENAT	ING. MIULESCU MIHAI			

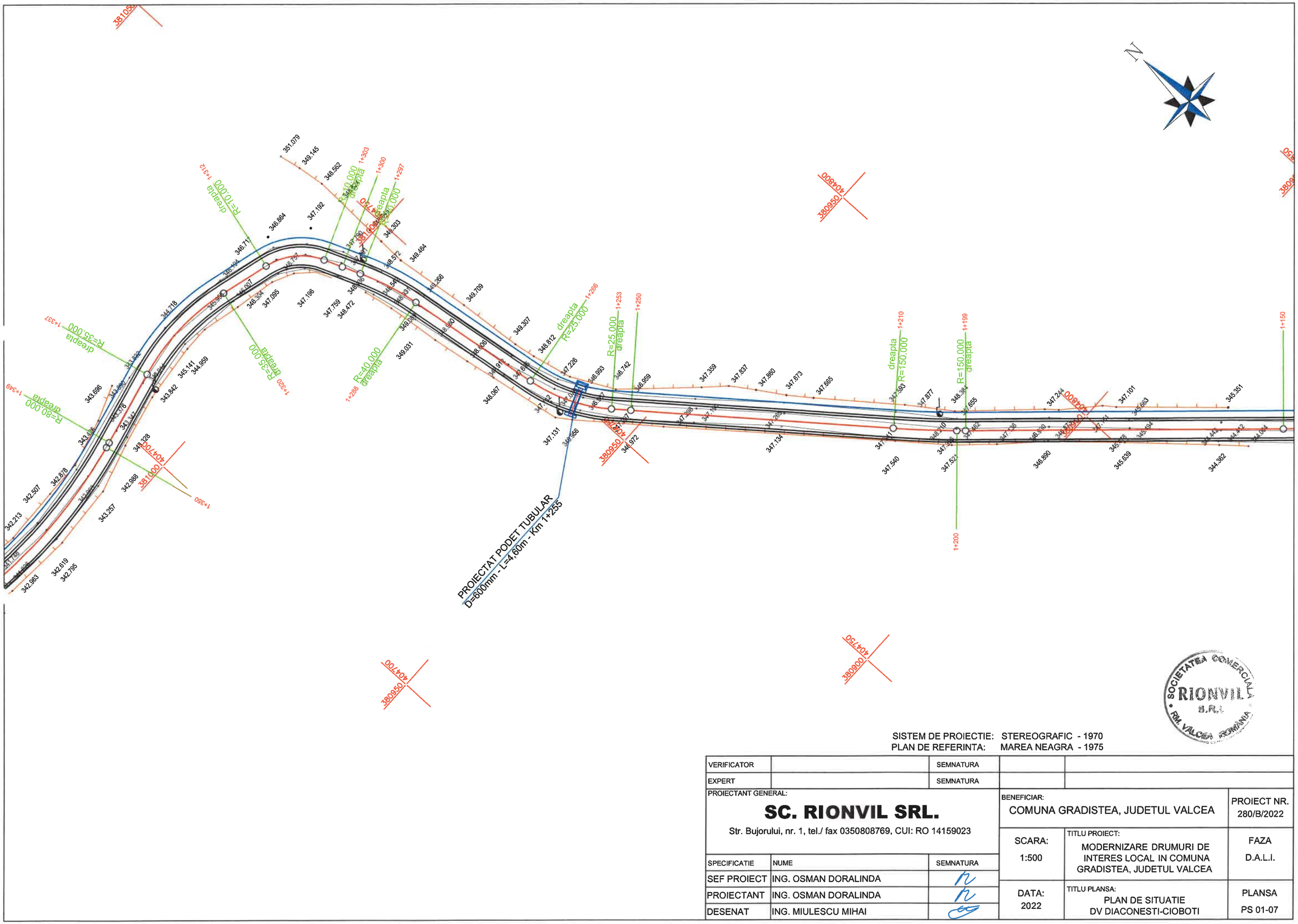

SISTEM DE PROIECTIE: STEREOGRAFIC - 1970
PLAN DE REFERINTA: MAREA NEAGRA - 1975

SOCIETATEA COMERCIALA RIONVIL S.R.L. RM. VALCEA ROMANIA

VERIFICATOR		SEMNATURA		
EXPERT		SEMNATURA		
PROIECTANT GENERAL: **SC. RIONVIL SRL.** Str. Bujorului, nr. 1, tel./ fax 0350808769, CUI: RO 14159023			BENEFICIAR: COMUNA GRADISTEA, JUDETUL VALCEA	PROIECT NR. 280/B/2022
SPECIFICATIE	NUME	SEMNATURA	SCARA: 1:500	TITLU PROIECT: MODERNIZARE DRUMURI DE INTERES LOCAL IN COMUNA GRADISTEA, JUDETUL VALCEA — FAZA D.A.L.I.
SEF PROIECT	ING. OSMAN DORALINDA			
PROIECTANT	ING. OSMAN DORALINDA		DATA: 2022	TITLU PLANSA: PLAN DE SITUATIE DV DIACONESTI-CIOBOTI — PLANSA PS 01-07
DESENAT	ING. MIULESCU MIHAI			

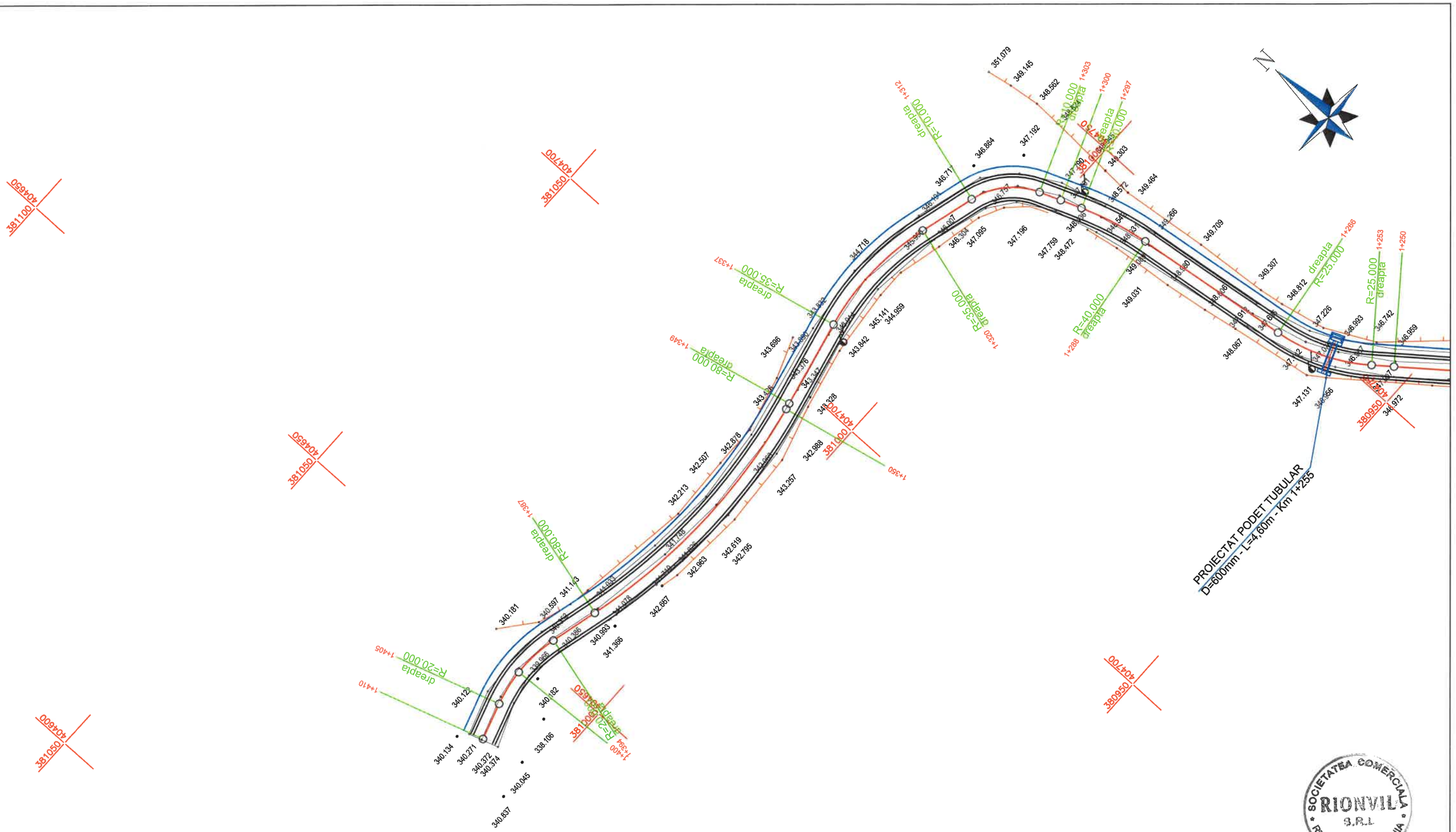

SISTEM DE PROIECTIE: STEREOGRAFIC - 1970
PLAN DE REFERINTA: MAREA NEAGRA - 1975

VERIFICATOR		SEMNATURA		
EXPERT		SEMNATURA		

PROIECTANT GENERAL:

SC. RIONVIL SRL.

Str. Bujorului, nr. 1, tel./ fax 0350808769, CUI: RO 14159023

BENEFICIAR: COMUNA GRADISTEA, JUDETUL VALCEA

PROIECT NR. 280/B/2022

SPECIFICATIE	NUME	SEMNATURA
SEF PROIECT	ING. OSMAN DORALINDA	
PROIECTANT	ING. OSMAN DORALINDA	
DESENAT	ING. MIULESCU MIHAI	

SCARA: 1:500

TITLU PROIECT: MODERNIZARE DRUMURI DE INTERES LOCAL IN COMUNA GRADISTEA, JUDETUL VALCEA

FAZA D.A.L.I.

DATA: 2022

TITLU PLANSA: PLAN DE SITUATIE DV DIACONESTI-CIOBOTI

PLANSA PS 01-08

SOCIETATEA COMERCIALA RIONVIL S.R.L. RM. VALCEA ROMANIA

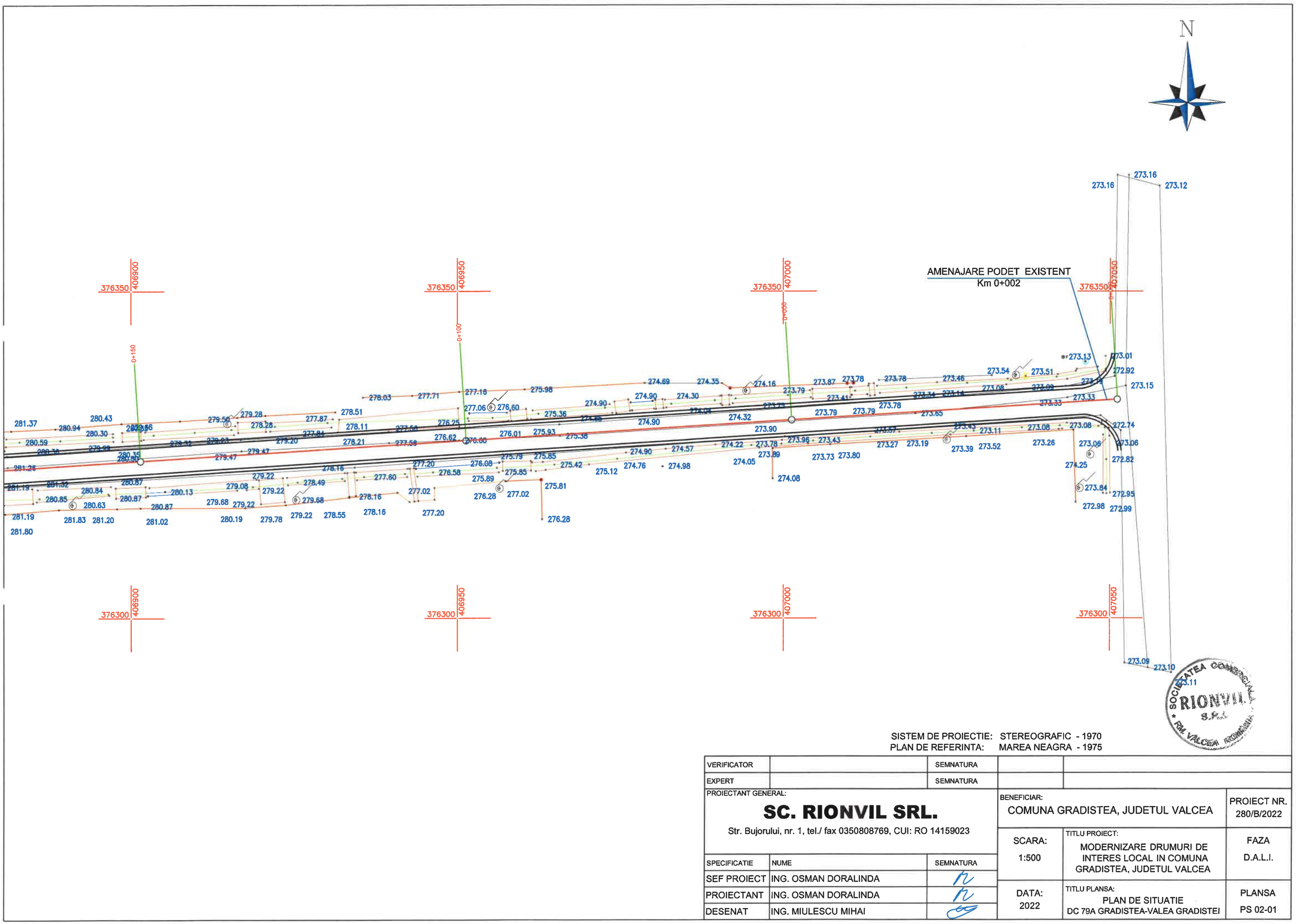

SISTEM DE PROIECTIE: STEREOGRAFIC - 1970
PLAN DE REFERINTA: MAREA NEAGRA - 1975

VERIFICATOR		SEMNATURA		
EXPERT		SEMNATURA		

PROIECTANT GENERAL:

SC. RIONVIL SRL.

Str. Bujorului, nr. 1, tel./ fax 0350808769, CUI: RO 14159023

SPECIFICATIE	NUME	SEMNATURA
SEF PROIECT	ING. OSMAN DORALINDA	
PROIECTANT	ING. OSMAN DORALINDA	
DESENAT	ING. MIULESCU MIHAI	

BENEFICIAR: COMUNA GRADISTEA, JUDETUL VALCEA

PROIECT NR. 280/B/2022

SCARA: 1:500

TITLU PROIECT: MODERNIZARE DRUMURI DE INTERES LOCAL IN COMUNA GRADISTEA, JUDETUL VALCEA

FAZA D.A.L.I.

DATA: 2022

TITLU PLANSA: PLAN DE SITUATIE DC 79A GRADISTEA-VALEA GRADISTEI

PLANSA PS 02-01

SOCIETATEA COMERCIALA RIONVIL S.R.L. RM VALCEA ROMANIA

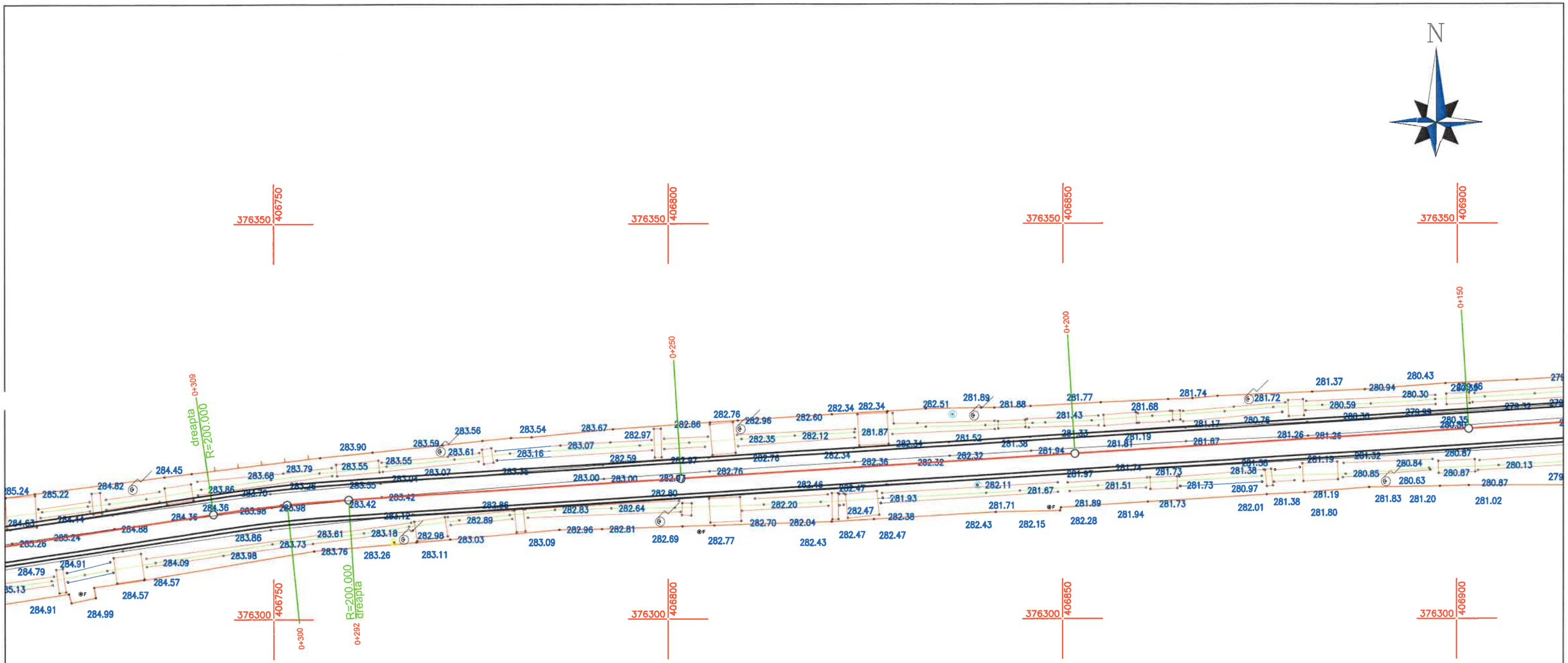

SISTEM DE PROIECTIE: STEREOGRAFIC - 1970
PLAN DE REFERINTA: MAREA NEAGRA - 1975

VERIFICATOR		SEMNATURA		
EXPERT		SEMNATURA		
PROIECTANT GENERAL: **SC. RIONVIL SRL.** Str. Bujorului, nr. 1, tel./ fax 0350808769, CUI: RO 14159023			BENEFICIAR: COMUNA GRADISTEA, JUDETUL VALCEA	PROIECT NR. 280/B/2022
SPECIFICATIE	NUME	SEMNATURA	SCARA: 1:500	TITLU PROIECT: MODERNIZARE DRUMURI DE INTERES LOCAL IN COMUNA GRADISTEA, JUDETUL VALCEA — FAZA D.A.L.I.
SEF PROIECT	ING. OSMAN DORALINDA			
PROIECTANT	ING. OSMAN DORALINDA		DATA: 2022	TITLU PLANSA: PLAN DE SITUATIE DC 79A GRADISTEA-VALEA GRADISTEI — PLANSA PS 02-02
DESENAT	ING. MIULESCU MIHAI			

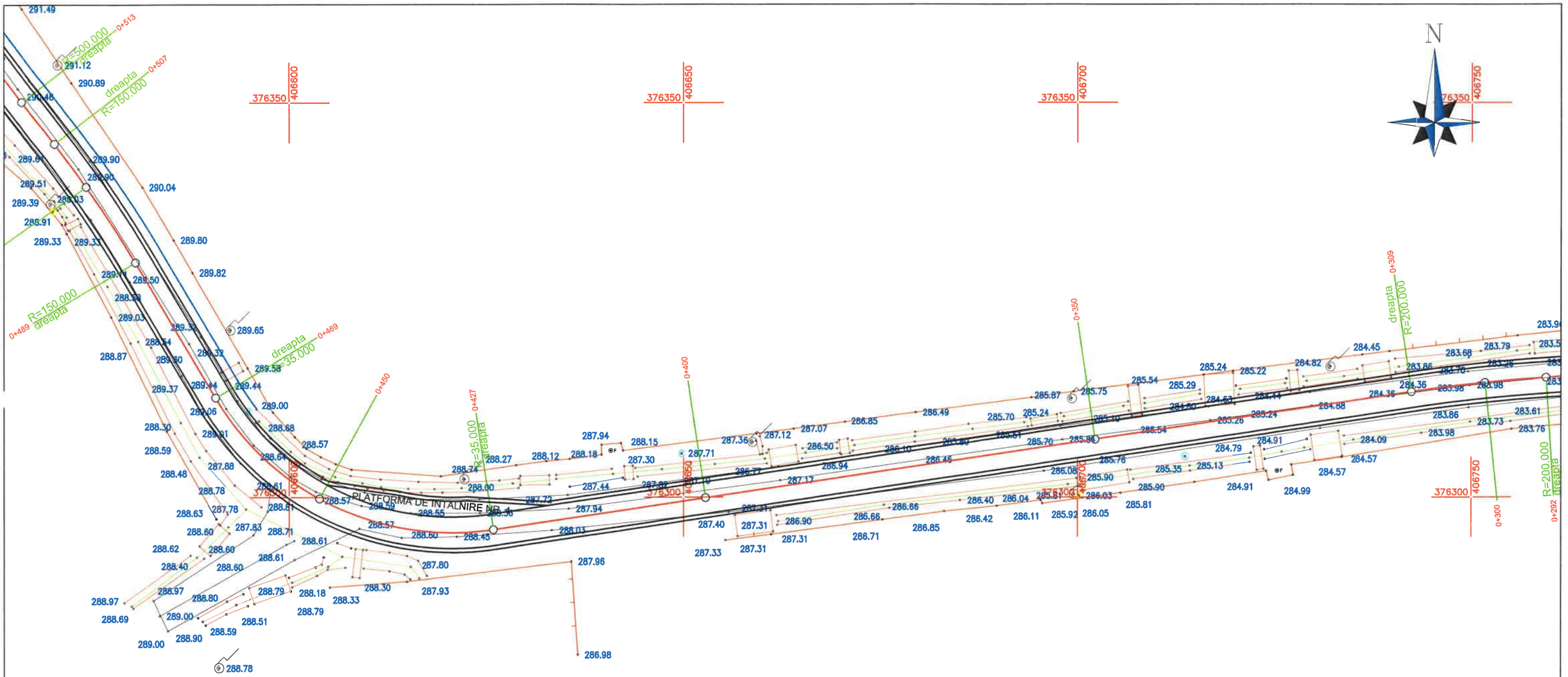

SISTEM DE PROIECTIE: STEREOGRAFIC - 1970
PLAN DE REFERINTA: MAREA NEAGRA - 1975

VERIFICATOR		SEMNATURA		
EXPERT		SEMNATURA		

PROIECTANT GENERAL:

SC. RIONVIL SRL.

Str. Bujorului, nr. 1, tel./ fax 0350808769, CUI: RO 14159023

SPECIFICATIE	NUME	SEMNATURA
SEF PROIECT	ING. OSMAN DORALINDA	
PROIECTANT	ING. OSMAN DORALINDA	
DESENAT	ING. MIULESCU MIHAI	

BENEFICIAR: COMUNA GRADISTEA, JUDETUL VALCEA

PROIECT NR. 280/B/2022

SCARA: 1:500

TITLU PROIECT: MODERNIZARE DRUMURI DE INTERES LOCAL IN COMUNA GRADISTEA, JUDETUL VALCEA

FAZA D.A.L.I.

DATA: 2022

TITLU PLANSA: PLAN DE SITUATIE DC 79A GRADISTEA-VALEA GRADISTEI

PLANSA PS 02-03

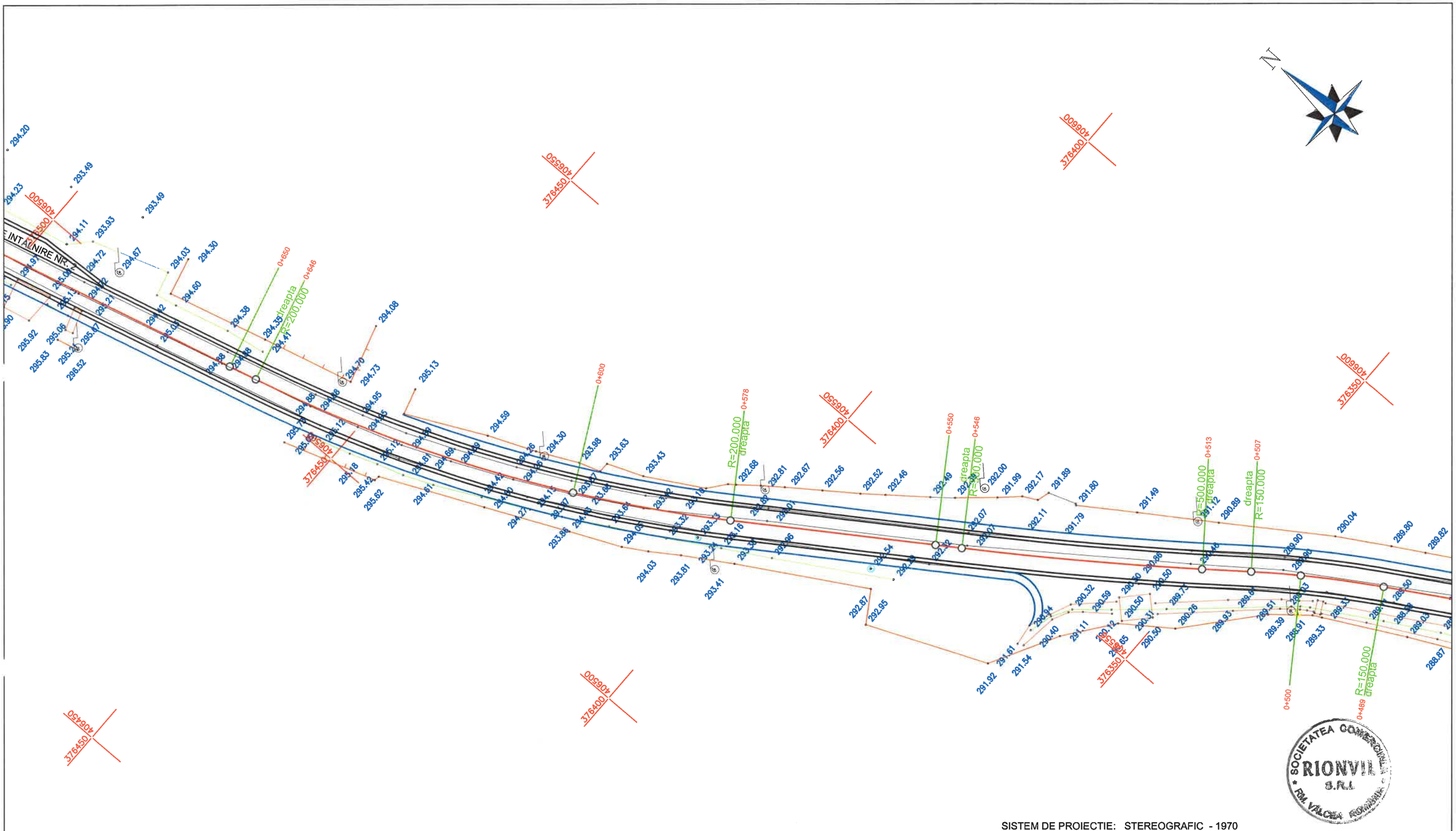

SISTEM DE PROIECTIE: STEREOGRAFIC - 1970
PLAN DE REFERINTA: MAREA NEAGRA - 1975

VERIFICATOR		SEMNATURA		
EXPERT		SEMNATURA		
PROIECTANT GENERAL: **SC. RIONVIL SRL.** Str. Bujorului, nr. 1, tel./ fax 0350808769, CUI: RO 14159023			BENEFICIAR: COMUNA GRADISTEA, JUDETUL VALCEA	PROIECT NR. 280/B/2022
SPECIFICATIE	NUME	SEMNATURA	SCARA: 1:500	TITLU PROIECT: MODERNIZARE DRUMURI DE INTERES LOCAL IN COMUNA GRADISTEA, JUDETUL VALCEA — FAZA D.A.L.I.
SEF PROIECT	ING. OSMAN DORALINDA			
PROIECTANT	ING. OSMAN DORALINDA		DATA: 2022	TITLU PLANSA: PLAN DE SITUATIE DC 79A GRADISTEA-VALEA GRADISTEI — PLANSA PS 02-04
DESENAT	ING. MIULESCU MIHAI			

SOCIETATEA COMERCIALA RIONVIL S.R.L. RM. VALCEA ROMANIA

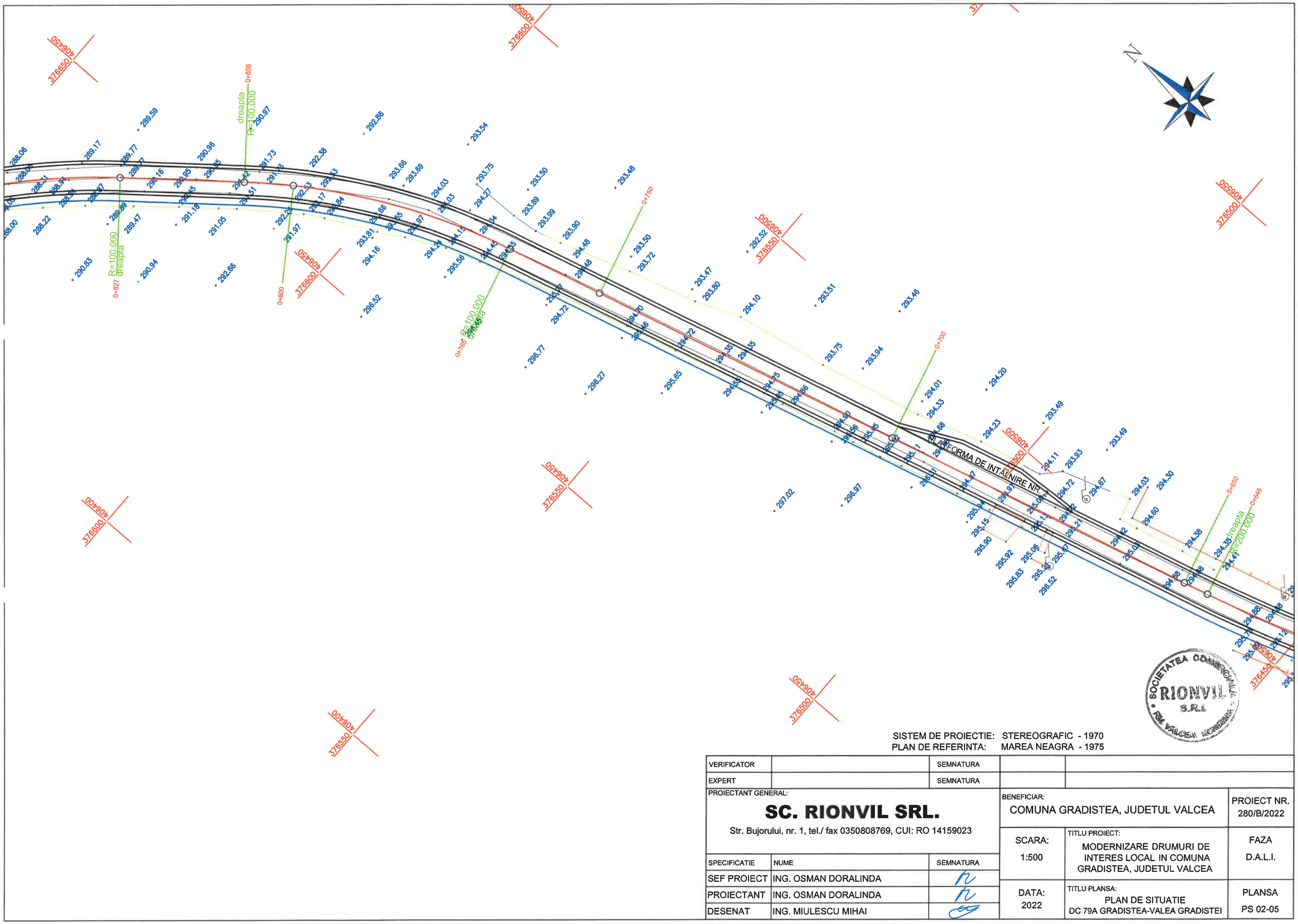

SISTEM DE PROIECTIE: STEREOGRAFIC - 1970
PLAN DE REFERINTA: MAREA NEAGRA - 1975

SOCIETATEA COMERCIALA RIONVIL S.R.L. RM VALCEA ROMANIA

VERIFICATOR		SEMNATURA		
EXPERT		SEMNATURA		
PROIECTANT GENERAL: **SC. RIONVIL SRL.** Str. Bujorului, nr. 1, tel./ fax 0350808769, CUI: RO 14159023			BENEFICIAR: COMUNA GRADISTEA, JUDETUL VALCEA	PROIECT NR. 280/B/2022
SPECIFICATIE	NUME	SEMNATURA	SCARA: 1:500	TITLU PROIECT: MODERNIZARE DRUMURI DE INTERES LOCAL IN COMUNA GRADISTEA, JUDETUL VALCEA — FAZA D.A.L.I.
SEF PROIECT	ING. OSMAN DORALINDA			
PROIECTANT	ING. OSMAN DORALINDA		DATA: 2022	TITLU PLANSA: PLAN DE SITUATIE DC 79A GRADISTEA-VALEA GRADISTEI — PLANSA PS 02-05
DESENAT	ING. MIULESCU MIHAI			

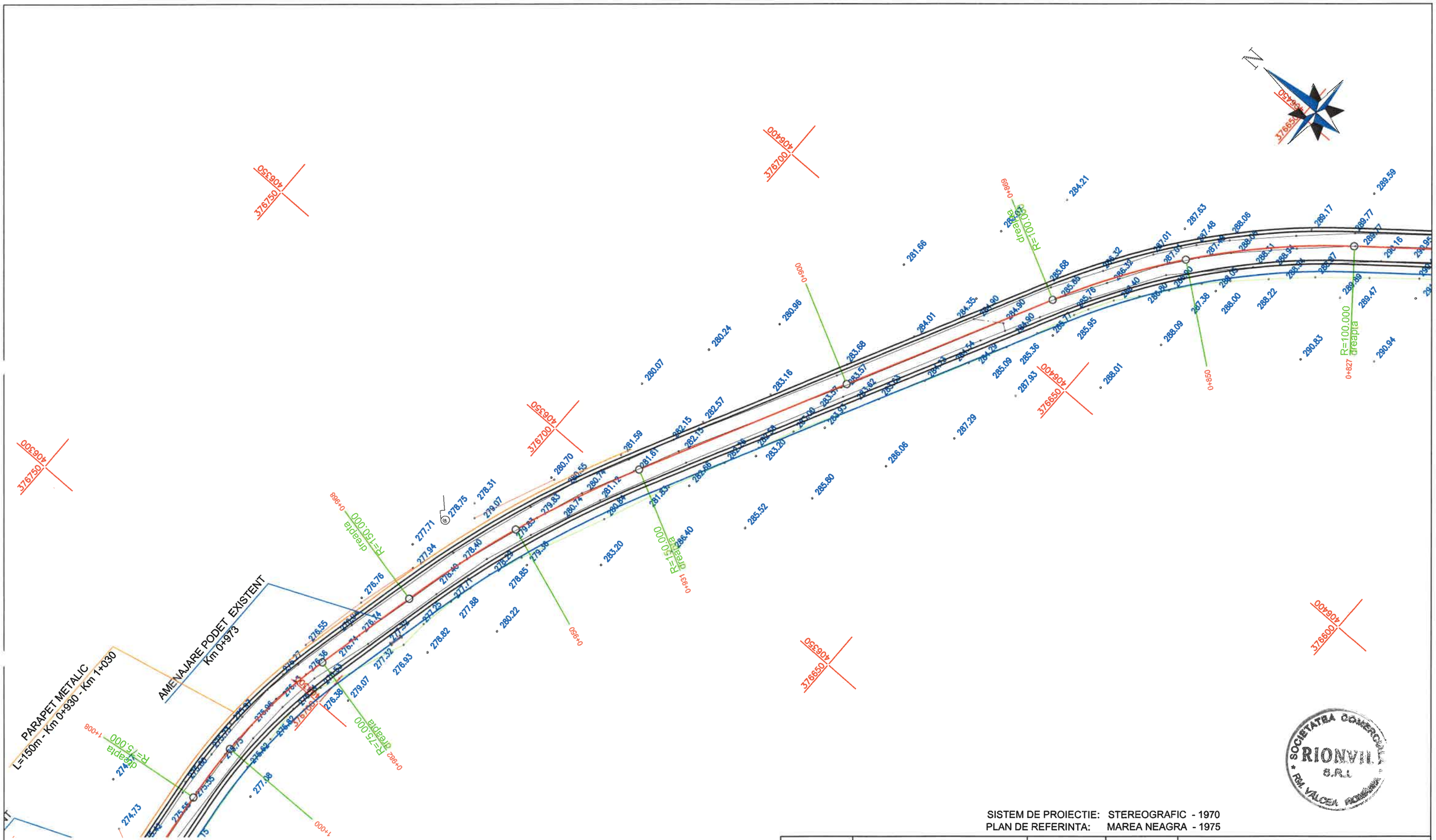

SISTEM DE PROIECTIE: STEREOGRAFIC - 1970
PLAN DE REFERINTA: MAREA NEAGRA - 1975

VERIFICATOR		SEMNATURA		
EXPERT		SEMNATURA		

PROIECTANT GENERAL:

SC. RIONVIL SRL.

Str. Bujorului, nr. 1, tel./ fax 0350808769, CUI: RO 14159023

SPECIFICATIE	NUME	SEMNATURA
SEF PROIECT	ING. OSMAN DORALINDA	
PROIECTANT	ING. OSMAN DORALINDA	
DESENAT	ING. MIULESCU MIHAI	

BENEFICIAR: COMUNA GRADISTEA, JUDETUL VALCEA

PROIECT NR. 280/B/2022

SCARA: 1:500

TITLU PROIECT: MODERNIZARE DRUMURI DE INTERES LOCAL IN COMUNA GRADISTEA, JUDETUL VALCEA

FAZA D.A.L.I.

DATA: 2022

TITLU PLANSA: PLAN DE SITUATIE DC 79A GRADISTEA-VALEA GRADISTEI

PLANSA PS 02-06

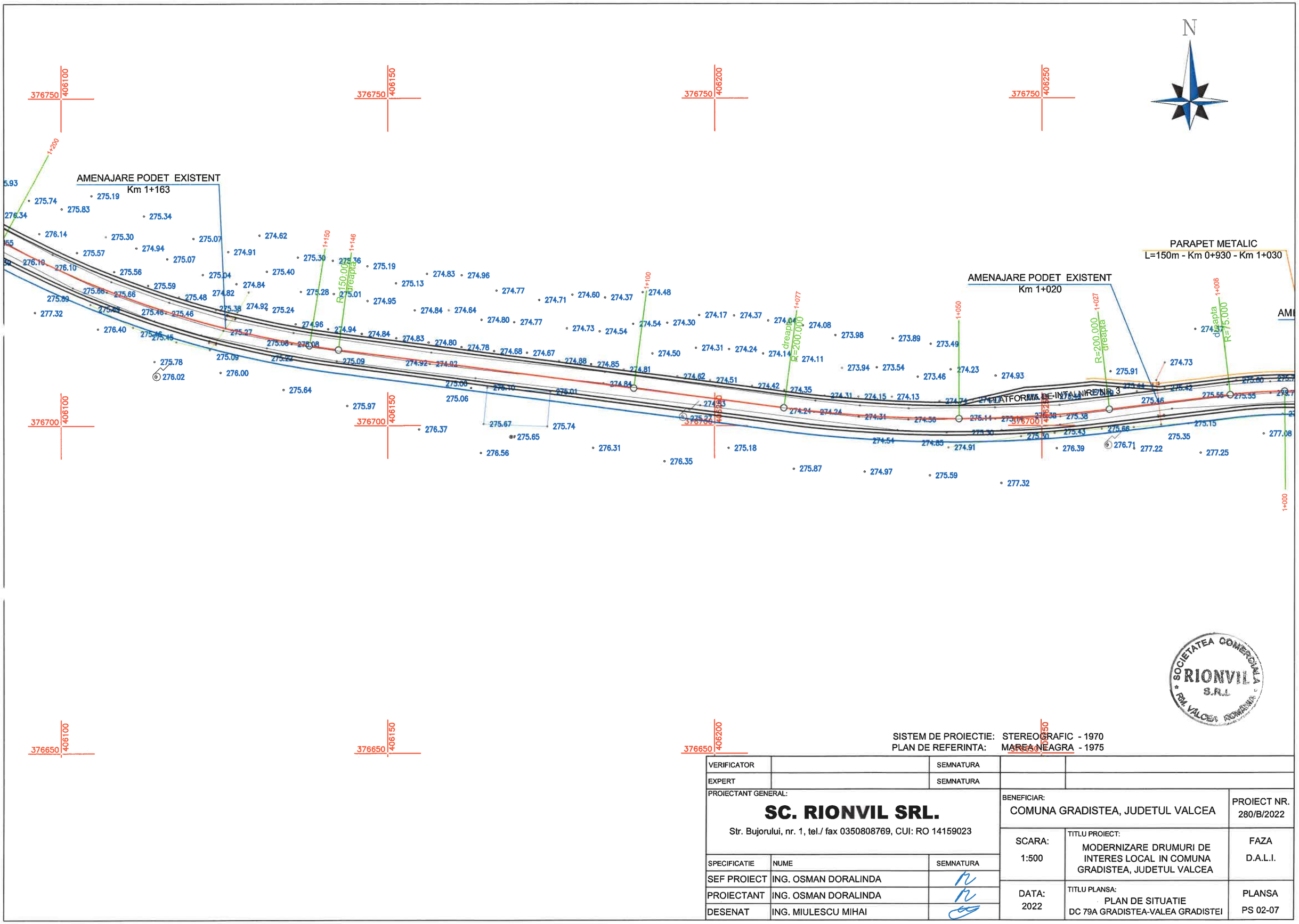

SISTEM DE PROIECTIE: STEREOGRAFIC - 1970
PLAN DE REFERINTA: MAREA NEAGRA - 1975

VERIFICATOR		SEMNATURA			
EXPERT		SEMNATURA			
PROIECTANT GENERAL: **SC. RIONVIL SRL.** Str. Bujorului, nr. 1, tel./ fax 0350808769, CUI: RO 14159023			BENEFICIAR: COMUNA GRADISTEA, JUDETUL VALCEA		PROIECT NR. 280/B/2022
SPECIFICATIE	NUME	SEMNATURA	SCARA: 1:500	TITLU PROIECT: MODERNIZARE DRUMURI DE INTERES LOCAL IN COMUNA GRADISTEA, JUDETUL VALCEA	FAZA D.A.L.I.
SEF PROIECT	ING. OSMAN DORALINDA				
PROIECTANT	ING. OSMAN DORALINDA		DATA: 2022	TITLU PLANSA: PLAN DE SITUATIE DC 79A GRADISTEA-VALEA GRADISTEI	PLANSA PS 02-07
DESENAT	ING. MIULESCU MIHAI				

SOCIETATEA COMERCIALA RIONVIL S.R.L. RM. VALCEA ROMANIA

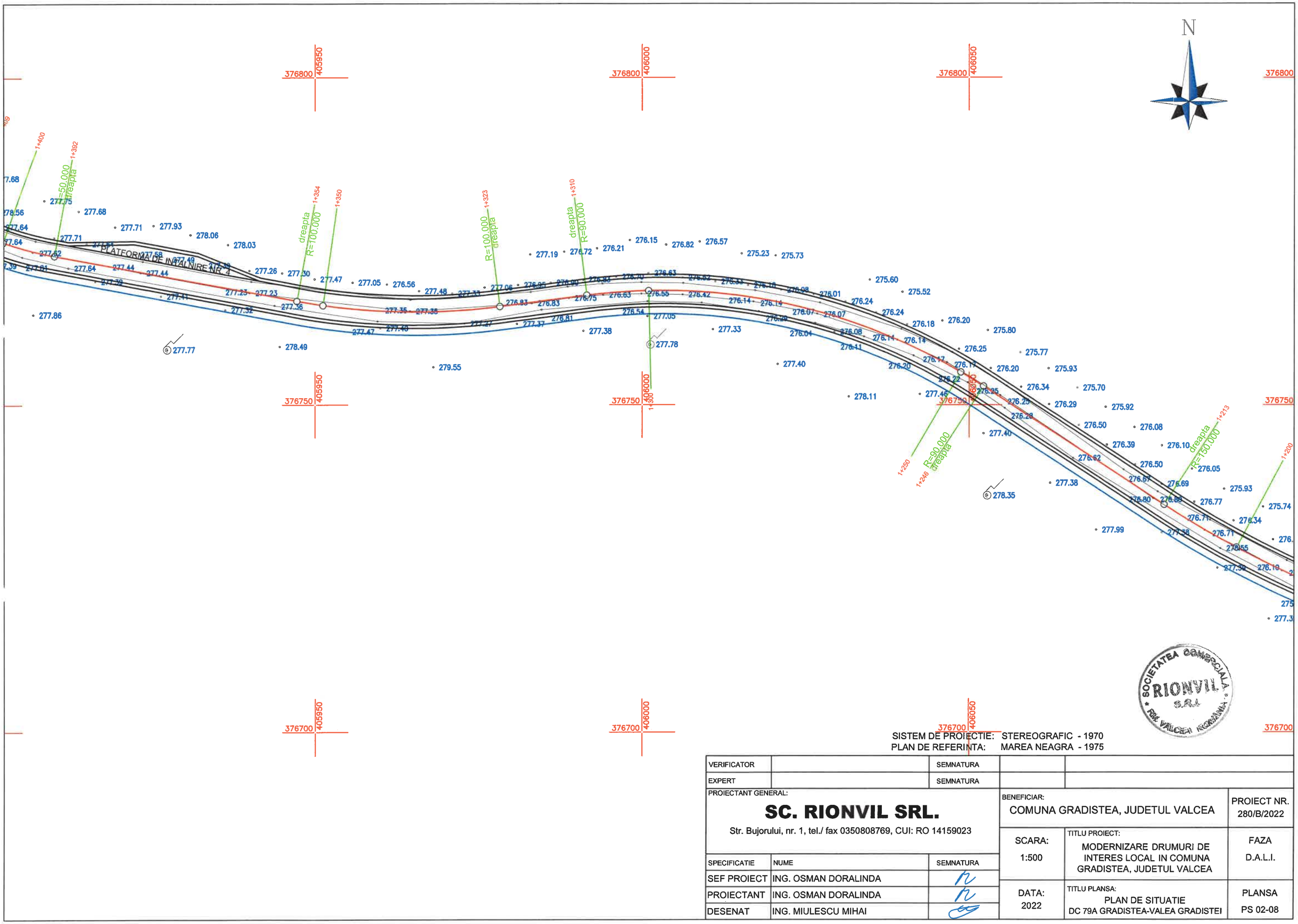

SISTEM DE PROIECTIE: STEREOGRAFIC - 1970
PLAN DE REFERINTA: MAREA NEAGRA - 1975

VERIFICATOR		SEMNATURA		
EXPERT		SEMNATURA		
PROIECTANT GENERAL: **SC. RIONVIL SRL.** Str. Bujorului, nr. 1, tel./ fax 0350808769, CUI: RO 14159023			BENEFICIAR: COMUNA GRADISTEA, JUDETUL VALCEA	PROIECT NR. 280/B/2022
SPECIFICATIE	NUME	SEMNATURA	SCARA: 1:500	TITLU PROIECT: MODERNIZARE DRUMURI DE INTERES LOCAL IN COMUNA GRADISTEA, JUDETUL VALCEA — FAZA D.A.L.I.
SEF PROIECT	ING. OSMAN DORALINDA			
PROIECTANT	ING. OSMAN DORALINDA		DATA: 2022	TITLU PLANSA: PLAN DE SITUATIE DC 79A GRADISTEA-VALEA GRADISTEI — PLANSA PS 02-08
DESENAT	ING. MIULESCU MIHAI			

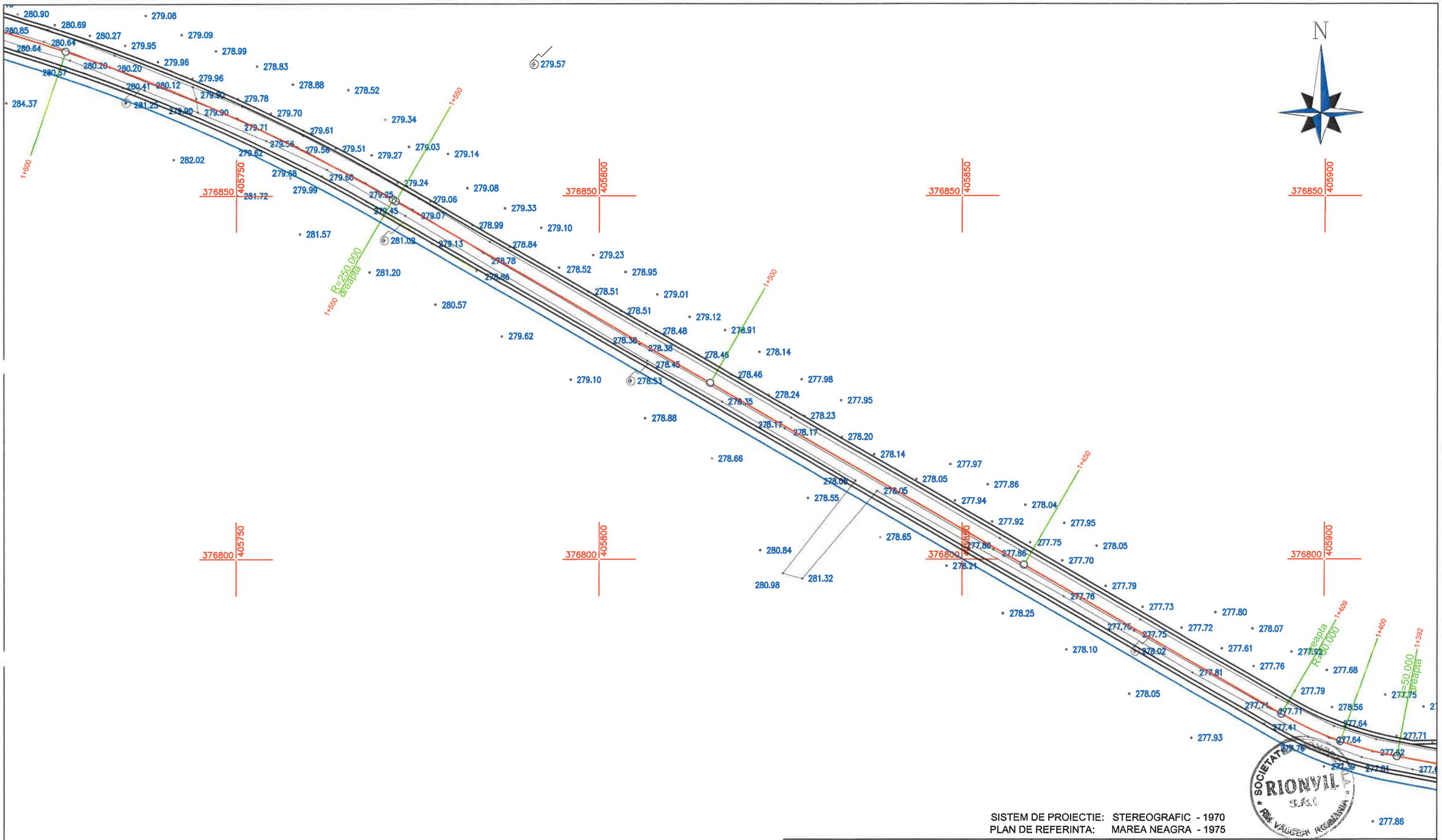

SISTEM DE PROIECTIE: STEREOGRAFIC - 1970
PLAN DE REFERINTA: MAREA NEAGRA - 1975

VERIFICATOR		SEMNATURA		
EXPERT		SEMNATURA		

PROIECTANT GENERAL:

SC. RIONVIL SRL.

Str. Bujorului, nr. 1, tel./ fax 0350808769, CUI: RO 14159023

SPECIFICATIE	NUME	SEMNATURA
SEF PROIECT	ING. OSMAN DORALINDA	
PROIECTANT	ING. OSMAN DORALINDA	
DESENAT	ING. MIULESCU MIHAI	

BENEFICIAR: COMUNA GRADISTEA, JUDETUL VALCEA

PROIECT NR. 280/B/2022

SCARA: 1:500

TITLU PROIECT: MODERNIZARE DRUMURI DE INTERES LOCAL IN COMUNA GRADISTEA, JUDETUL VALCEA

FAZA D.A.L.I.

DATA: 2022

TITLU PLANSA: PLAN DE SITUATIE DC 79A GRADISTEA-VALEA GRADISTEI

PLANSA PS 02-09

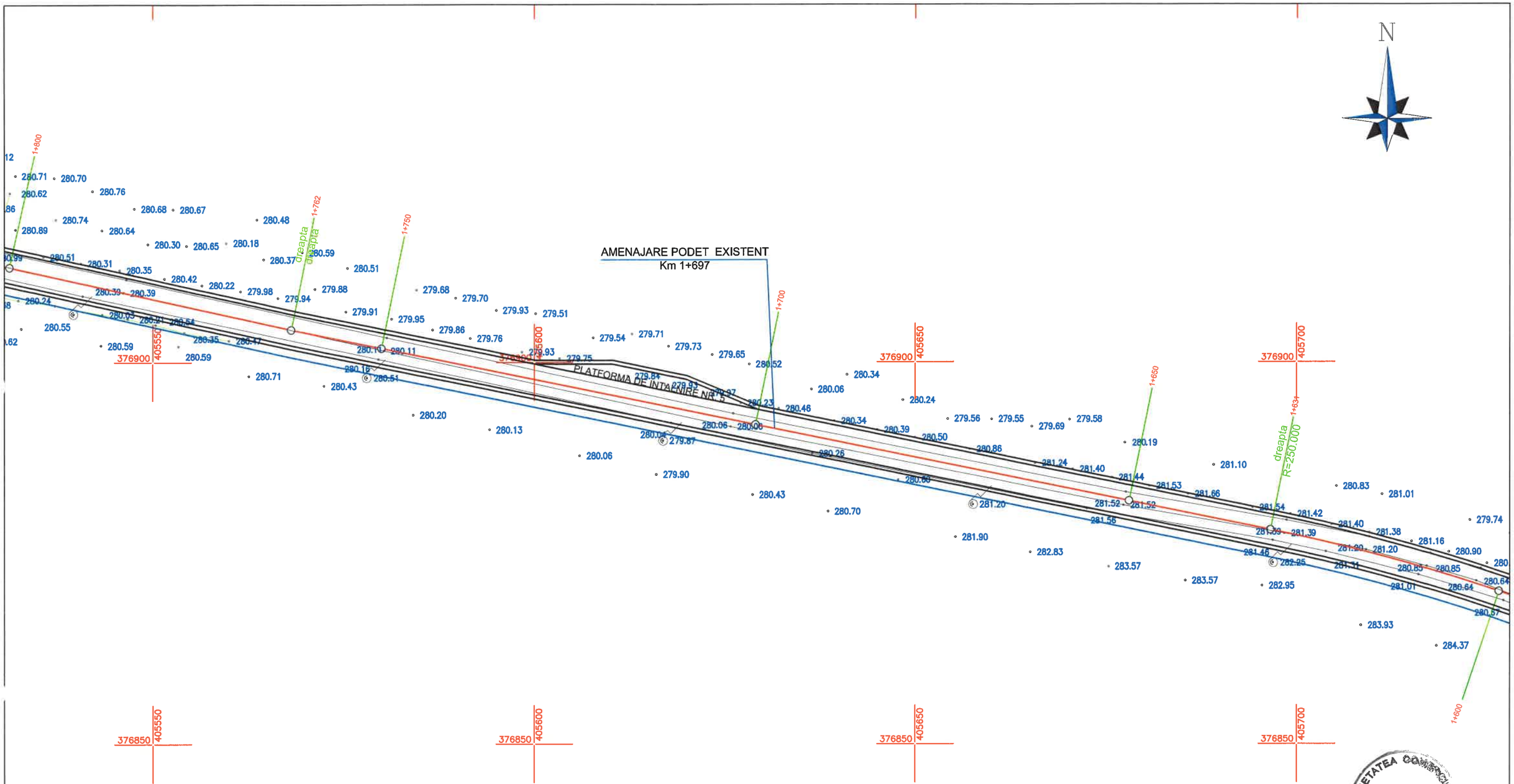

SISTEM DE PROIECTIE: STEREOGRAFIC - 1970
PLAN DE REFERINTA: MAREA NEAGRA - 1975

VERIFICATOR		SEMNATURA		
EXPERT		SEMNATURA		

PROIECTANT GENERAL:

SC. RIONVIL SRL.

Str. Bujorului, nr. 1, tel./ fax 0350808769, CUI: RO 14159023

SPECIFICATIE	NUME	SEMNATURA
SEF PROIECT	ING. OSMAN DORALINDA	
PROIECTANT	ING. OSMAN DORALINDA	
DESENAT	ING. MIULESCU MIHAI	

BENEFICIAR: COMUNA GRADISTEA, JUDETUL VALCEA

PROIECT NR. 280/B/2022

SCARA: 1:500

TITLU PROIECT: MODERNIZARE DRUMURI DE INTERES LOCAL IN COMUNA GRADISTEA, JUDETUL VALCEA

FAZA D.A.L.I.

DATA: 2022

TITLU PLANSA: PLAN DE SITUATIE DC 79A GRADISTEA-VALEA GRADISTEI

PLANSA PS 02-10

SOCIETATEA COMERCIALA RIONVIL S.R.L. RM. VALCEA

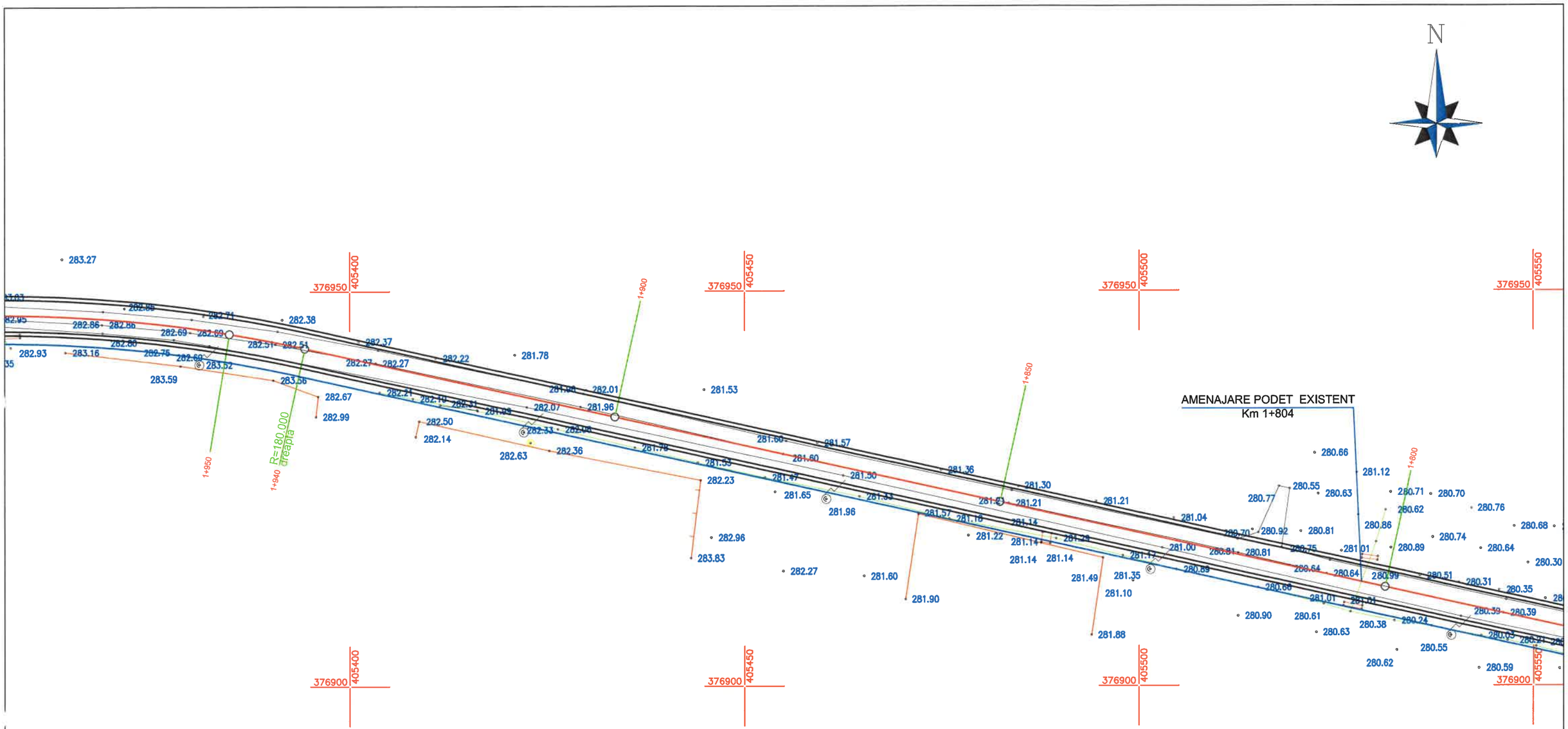

SISTEM DE PROIECTIE: STEREOGRAFIC - 1970
PLAN DE REFERINTA: MAREA NEAGRA - 1975

VERIFICATOR		SEMNATURA			
EXPERT		SEMNATURA			
PROIECTANT GENERAL: **SC. RIONVIL SRL.** Str. Bujorului, nr. 1, tel./ fax 0350808769, CUI: RO 14159023			BENEFICIAR: COMUNA GRADISTEA, JUDETUL VALCEA		PROIECT NR. 280/B/2022
SPECIFICATIE	NUME	SEMNATURA	SCARA: 1:500	TITLU PROIECT: MODERNIZARE DRUMURI DE INTERES LOCAL IN COMUNA GRADISTEA, JUDETUL VALCEA	FAZA D.A.L.I.
SEF PROIECT	ING. OSMAN DORALINDA				
PROIECTANT	ING. OSMAN DORALINDA		DATA: 2022	TITLU PLANSA: PLAN DE SITUATIE DC 79A GRADISTEA-VALEA GRADISTEI	PLANSA PS 02-11
DESENAT	ING. MIULESCU MIHAI				

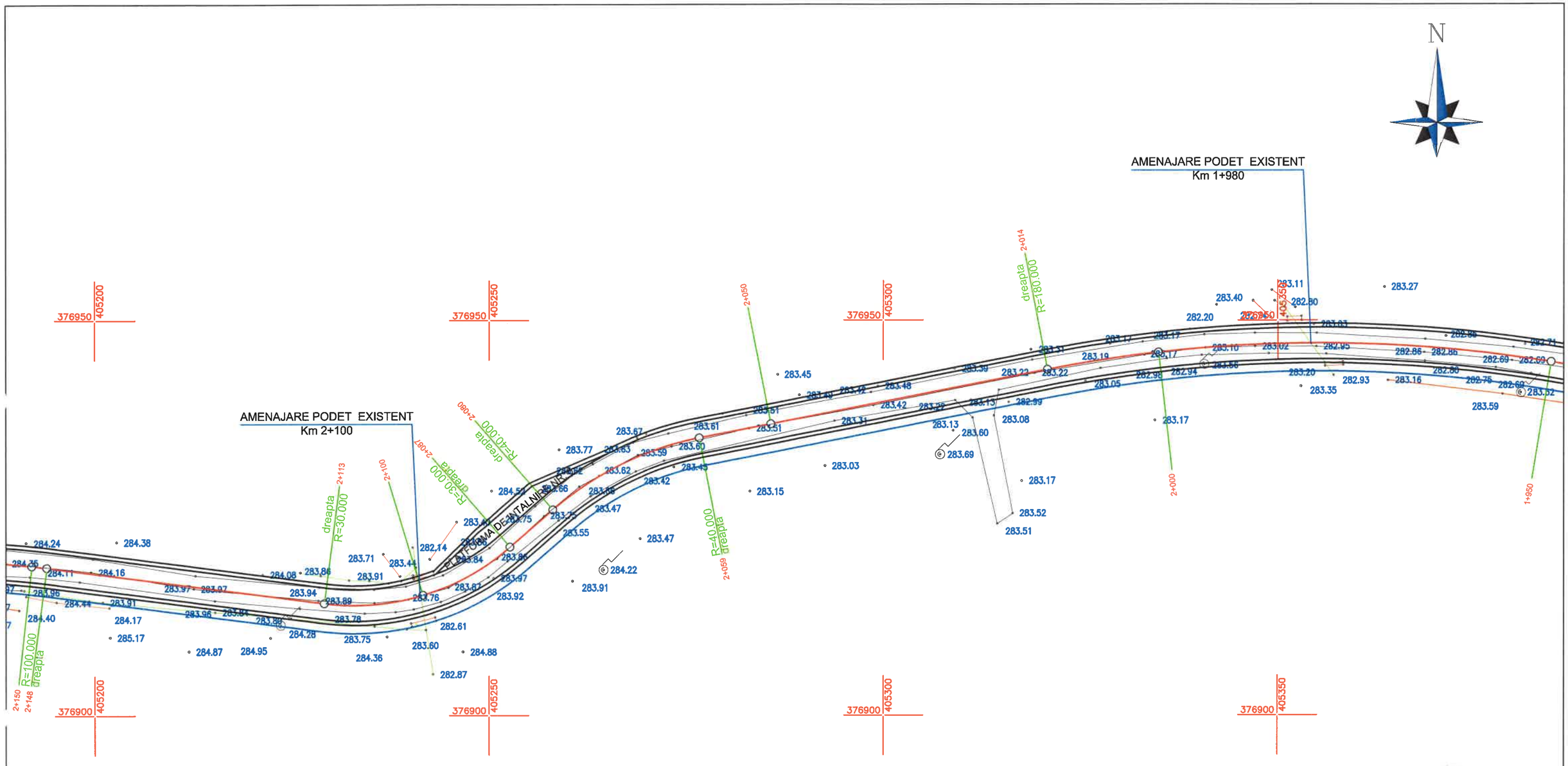

SISTEM DE PROIECTIE: STEREOGRAFIC - 1970
PLAN DE REFERINTA: MAREA NEAGRA - 1975

VERIFICATOR		SEMNATURA		
EXPERT		SEMNATURA		
PROIECTANT GENERAL: **SC. RIONVIL SRL.** Str. Bujorului, nr. 1, tel./ fax 0350808769, CUI: RO 14159023			BENEFICIAR: COMUNA GRADISTEA, JUDETUL VALCEA	PROIECT NR. 280/B/2022
SPECIFICATIE	NUME	SEMNATURA	SCARA: 1:500	TITLU PROIECT: MODERNIZARE DRUMURI DE INTERES LOCAL IN COMUNA GRADISTEA, JUDETUL VALCEA — FAZA D.A.L.I.
SEF PROIECT	ING. OSMAN DORALINDA			
PROIECTANT	ING. OSMAN DORALINDA		DATA: 2022	TITLU PLANSA: PLAN DE SITUATIE DC 79A GRADISTEA-VALEA GRADISTEI — PLANSA PS 02-12
DESENAT	ING. MIULESCU MIHAI			

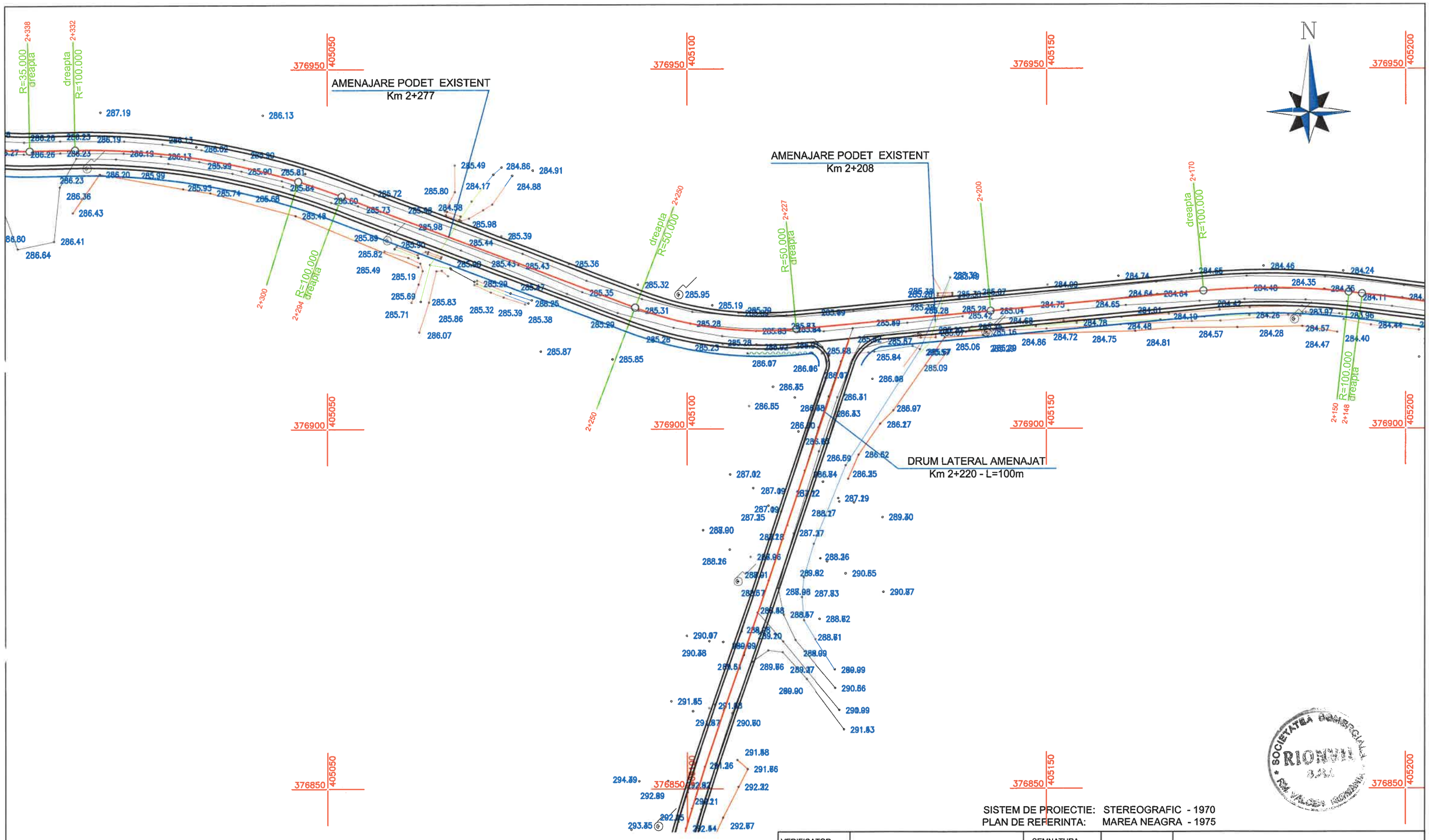

SISTEM DE PROIECTIE: STEREOGRAFIC - 1970
PLAN DE REFERINTA: MAREA NEAGRA - 1975

VERIFICATOR		SEMNATURA		
EXPERT		SEMNATURA		

PROIECTANT GENERAL:

SC. RIONVIL SRL.

Str. Bujorului, nr. 1, tel./ fax 0350808769, CUI: RO 14159023

SPECIFICATIE	NUME	SEMNATURA
SEF PROIECT	ING. OSMAN DORALINDA	
PROIECTANT	ING. OSMAN DORALINDA	
DESENAT	ING. MIULESCU MIHAI	

BENEFICIAR: COMUNA GRADISTEA, JUDETUL VALCEA

PROIECT NR. 280/B/2022

SCARA: 1:500

TITLU PROIECT: MODERNIZARE DRUMURI DE INTERES LOCAL IN COMUNA GRADISTEA, JUDETUL VALCEA

FAZA D.A.L.I.

DATA: 2022

TITLU PLANSA: PLAN DE SITUATIE DC 79A GRADISTEA-VALEA GRADISTEI

PLANSA PS 02-13

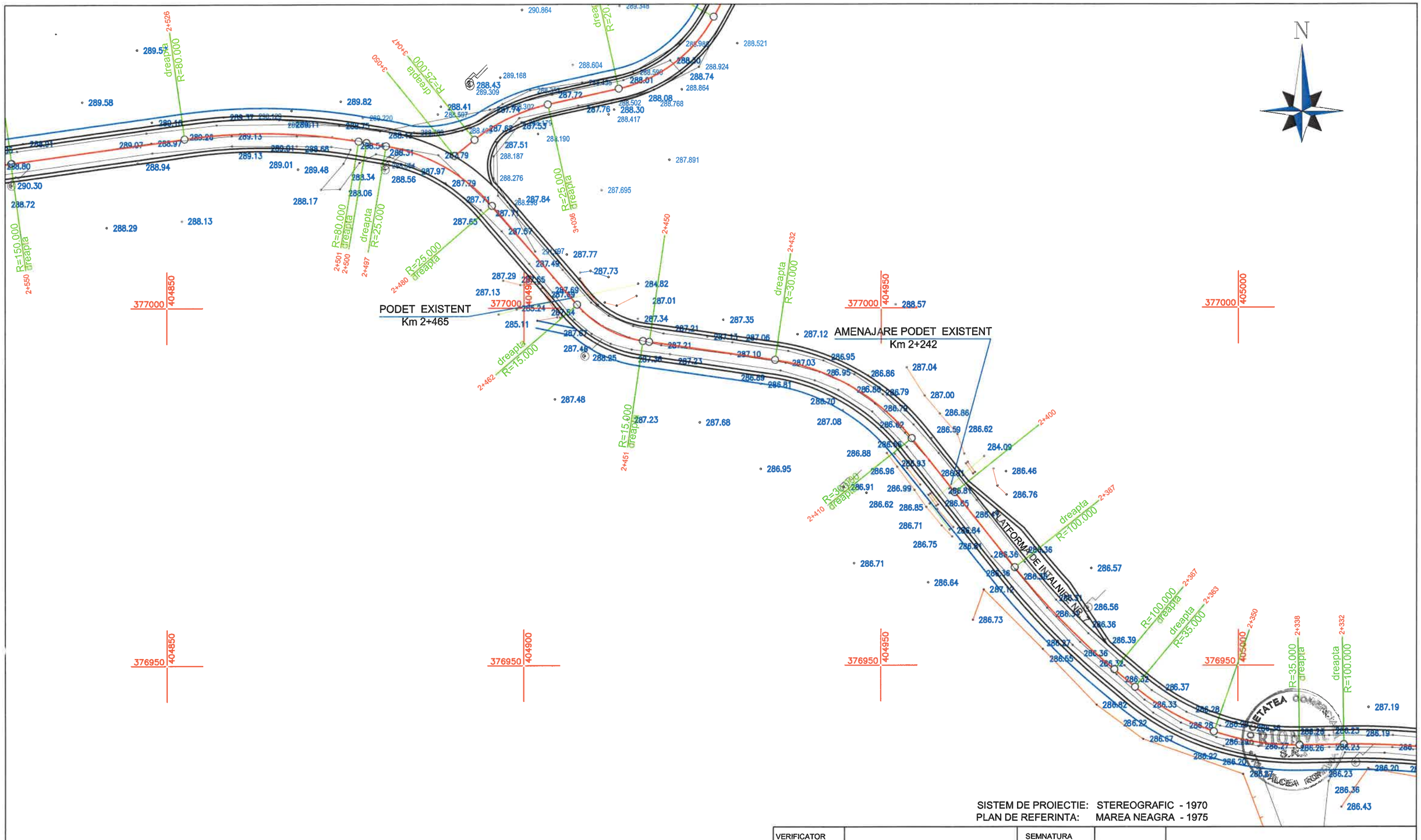

SISTEM DE PROIECTIE: STEREOGRAFIC - 1970
PLAN DE REFERINTA: MAREA NEAGRA - 1975

VERIFICATOR		SEMNATURA		
EXPERT		SEMNATURA		
PROIECTANT GENERAL: **SC. RIONVIL SRL.** Str. Bujorului, nr. 1, tel./ fax 0350808769, CUI: RO 14159023			BENEFICIAR: COMUNA GRADISTEA, JUDETUL VALCEA	PROIECT NR. 280/B/2022
SPECIFICATIE	NUME	SEMNATURA	SCARA: 1:500	TITLU PROIECT: MODERNIZARE DRUMURI DE INTERES LOCAL IN COMUNA GRADISTEA, JUDETUL VALCEA — FAZA D.A.L.I.
SEF PROIECT	ING. OSMAN DORALINDA			
PROIECTANT	ING. OSMAN DORALINDA		DATA: 2022	TITLU PLANSA: PLAN DE SITUATIE DC 79A GRADISTEA-VALEA GRADISTEI — PLANSA PS 02-14
DESENAT	ING. MIULESCU MIHAI			

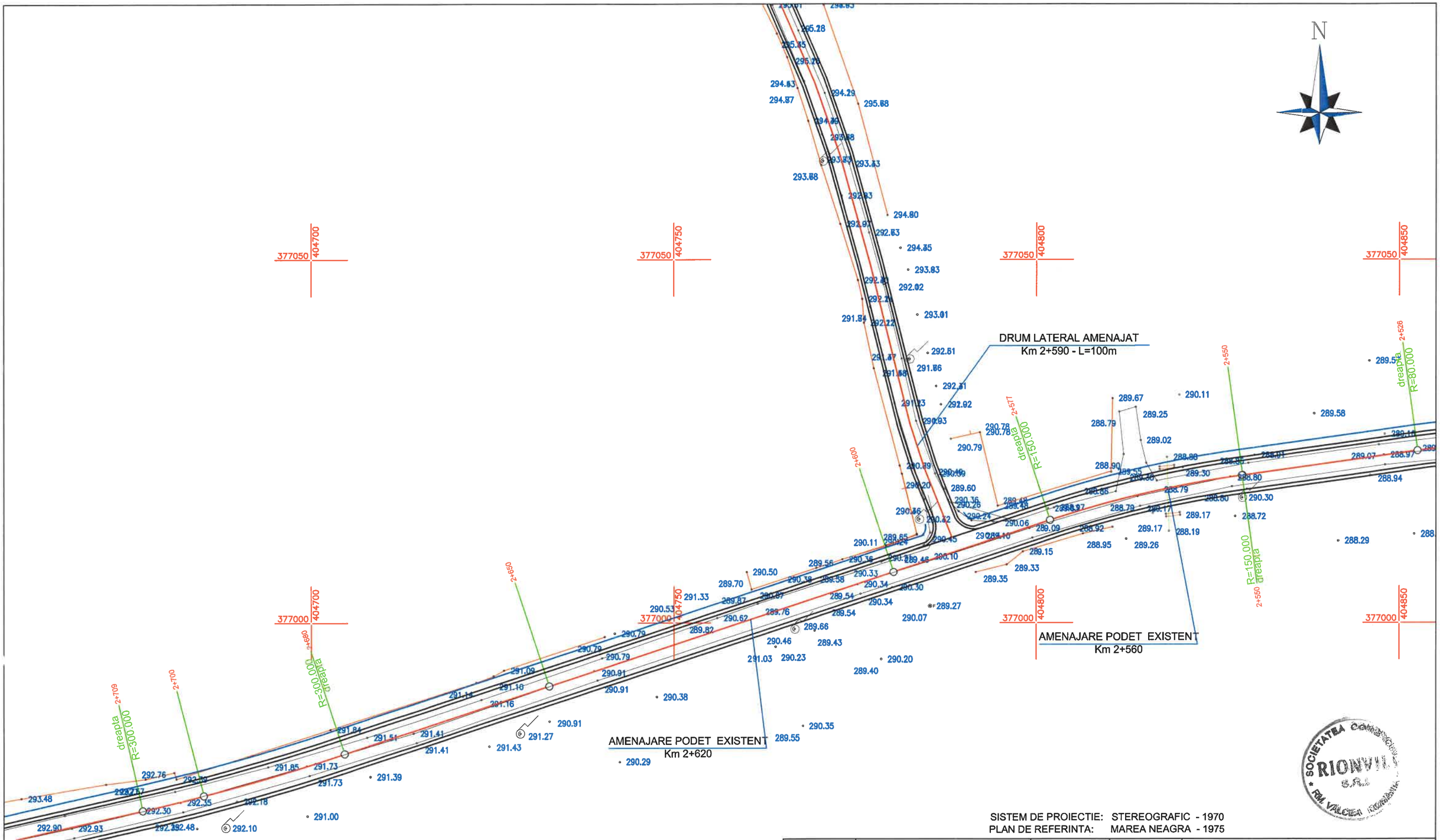

SISTEM DE PROIECTIE: STEREOGRAFIC - 1970
PLAN DE REFERINTA: MAREA NEAGRA - 1975

VERIFICATOR		SEMNATURA		
EXPERT		SEMNATURA		

PROIECTANT GENERAL:

SC. RIONVIL SRL.

Str. Bujorului, nr. 1, tel./ fax 0350808769, CUI: RO 14159023

SPECIFICATIE	NUME	SEMNATURA
SEF PROIECT	ING. OSMAN DORALINDA	
PROIECTANT	ING. OSMAN DORALINDA	
DESENAT	ING. MIULESCU MIHAI	

BENEFICIAR: COMUNA GRADISTEA, JUDETUL VALCEA

PROIECT NR. 280/B/2022

SCARA: 1:500

TITLU PROIECT: MODERNIZARE DRUMURI DE INTERES LOCAL IN COMUNA GRADISTEA, JUDETUL VALCEA

FAZA D.A.L.I.

DATA: 2022

TITLU PLANSA: PLAN DE SITUATIE DC 79A GRADISTEA-VALEA GRADISTEI

PLANSA PS 02-15

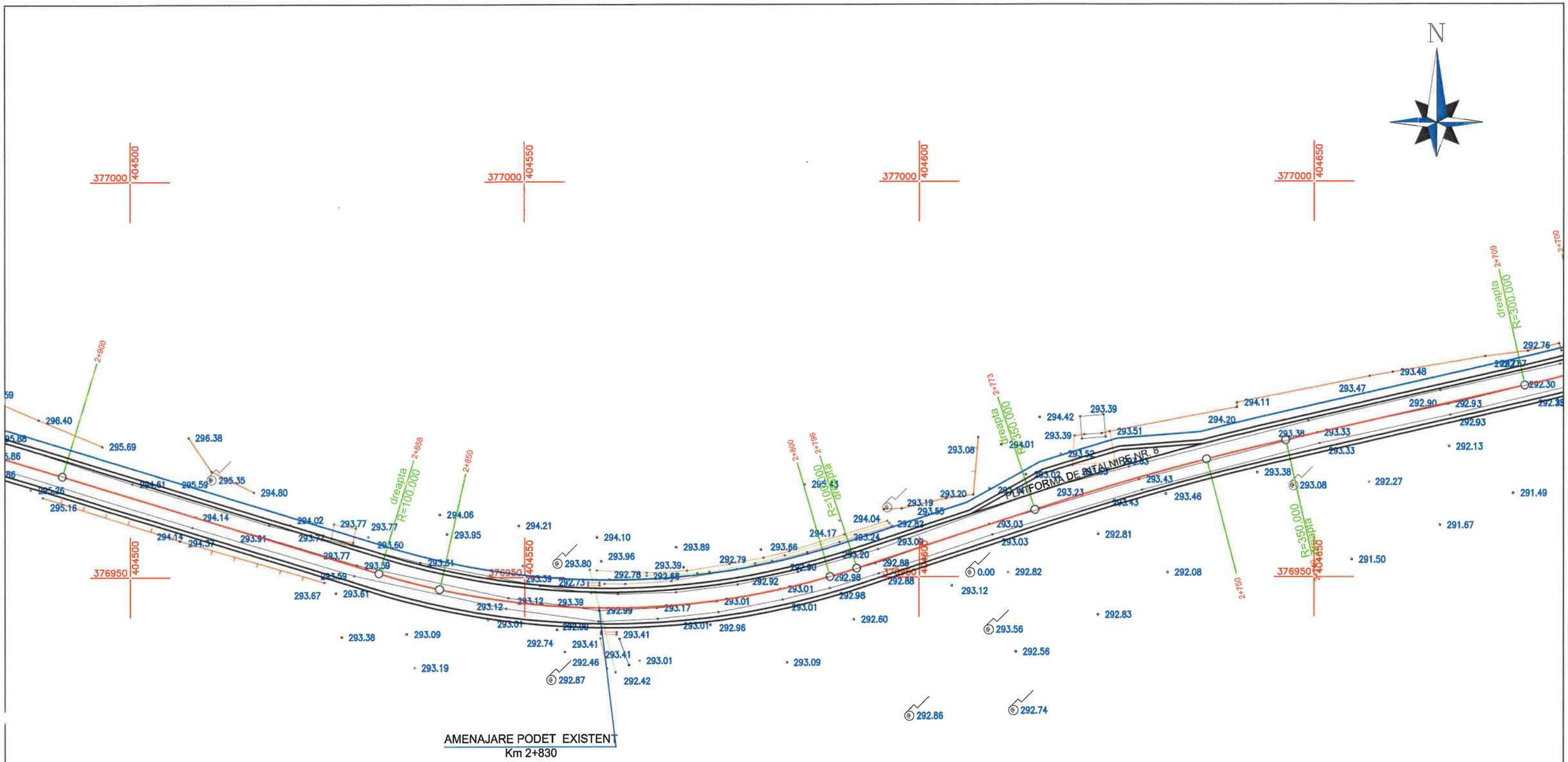

SISTEM DE PROIECTIE: STEREOGRAFIC - 1970
PLAN DE REFERINTA: MAREA NEAGRA - 1975

VERIFICATOR		SEMNATURA		
EXPERT		SEMNATURA		

PROIECTANT GENERAL:

SC. RIONVIL SRL.

Str. Bujorului, nr. 1, tel./ fax 0350808769, CUI: RO 14159023

SPECIFICATIE	NUME	SEMNATURA
SEF PROIECT	ING. OSMAN DORALINDA	
PROIECTANT	ING. OSMAN DORALINDA	
DESENAT	ING. MIULESCU MIHAI	

BENEFICIAR: COMUNA GRADISTEA, JUDETUL VALCEA

PROIECT NR. 280/B/2022

SCARA: 1:500

TITLU PROIECT: MODERNIZARE DRUMURI DE INTERES LOCAL IN COMUNA GRADISTEA, JUDETUL VALCEA

FAZA D.A.L.I.

DATA: 2022

TITLU PLANSA: PLAN DE SITUATIE DC 79A GRADISTEA-VALEA GRADISTEI

PLANSA PS 02-16

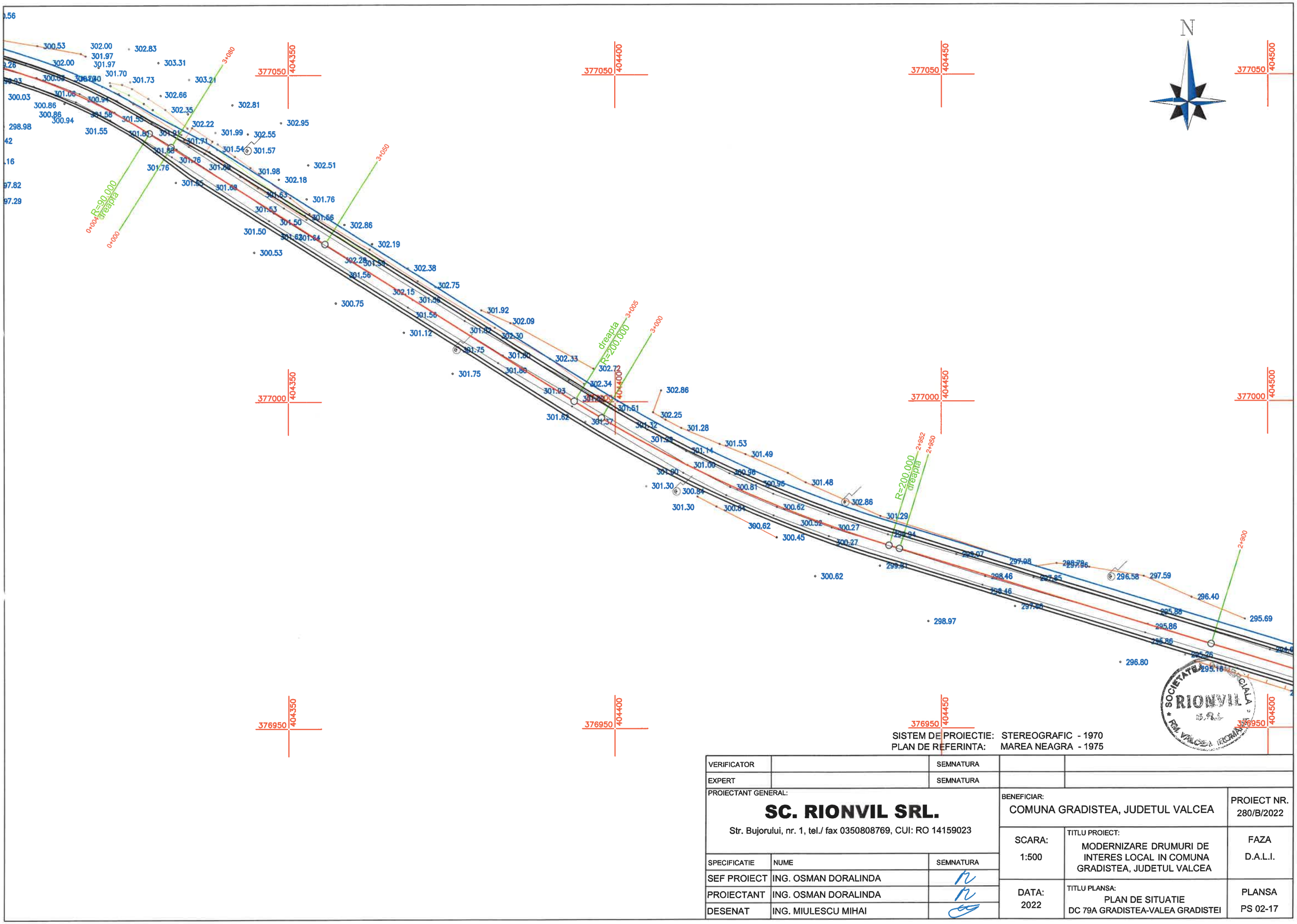

SISTEM DE PROIECTIE: STEREOGRAFIC - 1970
PLAN DE REFERINTA: MAREA NEAGRA - 1975

VERIFICATOR		SEMNATURA			
EXPERT		SEMNATURA			
PROIECTANT GENERAL: **SC. RIONVIL SRL.** Str. Bujorului, nr. 1, tel./ fax 0350808769, CUI: RO 14159023			BENEFICIAR: COMUNA GRADISTEA, JUDETUL VALCEA		PROIECT NR. 280/B/2022
SPECIFICATIE	NUME	SEMNATURA	SCARA: 1:500	TITLU PROIECT: MODERNIZARE DRUMURI DE INTERES LOCAL IN COMUNA GRADISTEA, JUDETUL VALCEA	FAZA D.A.L.I.
SEF PROIECT	ING. OSMAN DORALINDA				
PROIECTANT	ING. OSMAN DORALINDA		DATA: 2022	TITLU PLANSA: PLAN DE SITUATIE DC 79A GRADISTEA-VALEA GRADISTEI	PLANSA PS 02-17
DESENAT	ING. MIULESCU MIHAI				

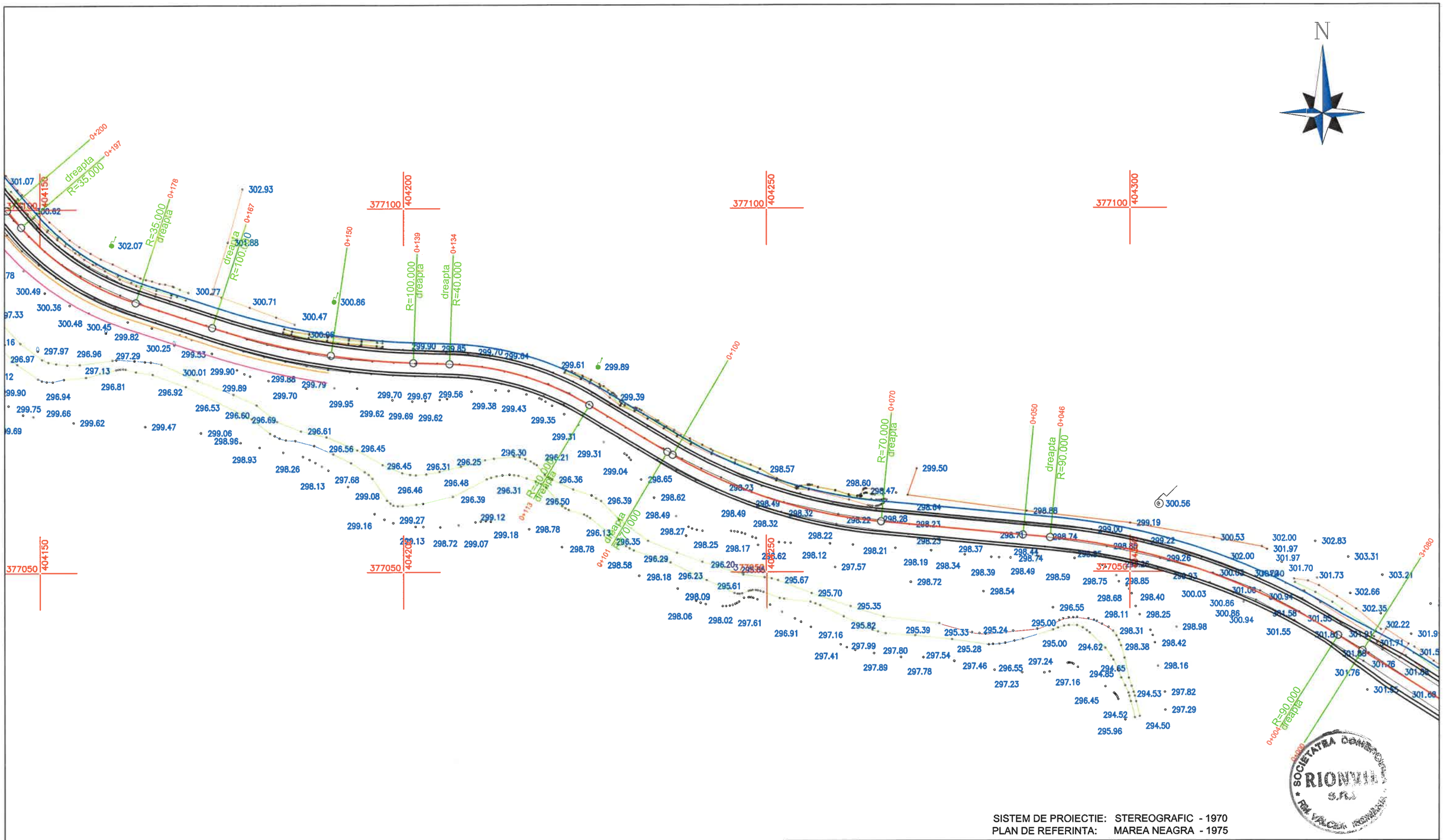

SISTEM DE PROIECTIE: STEREOGRAFIC - 1970
PLAN DE REFERINTA: MAREA NEAGRA - 1975

VERIFICATOR		SEMNATURA		
EXPERT		SEMNATURA		

PROIECTANT GENERAL:

SC. RIONVIL SRL.

Str. Bujorului, nr. 1, tel./ fax 0350808769, CUI: RO 14159023

BENEFICIAR: COMUNA GRADISTEA, JUDETUL VALCEA

PROIECT NR. 280/B/2022

SPECIFICATIE	NUME	SEMNATURA
SEF PROIECT	ING. OSMAN DORALINDA	
PROIECTANT	ING. OSMAN DORALINDA	
DESENAT	ING. MIULESCU MIHAI	

SCARA: 1:500

TITLU PROIECT: MODERNIZARE DRUMURI DE INTERES LOCAL IN COMUNA GRADISTEA, JUDETUL VALCEA

FAZA D.A.L.I.

DATA: 2022

TITLU PLANSA: PLAN DE SITUATIE DE VALEA GRADISTEI

PLANSA PS 03-01

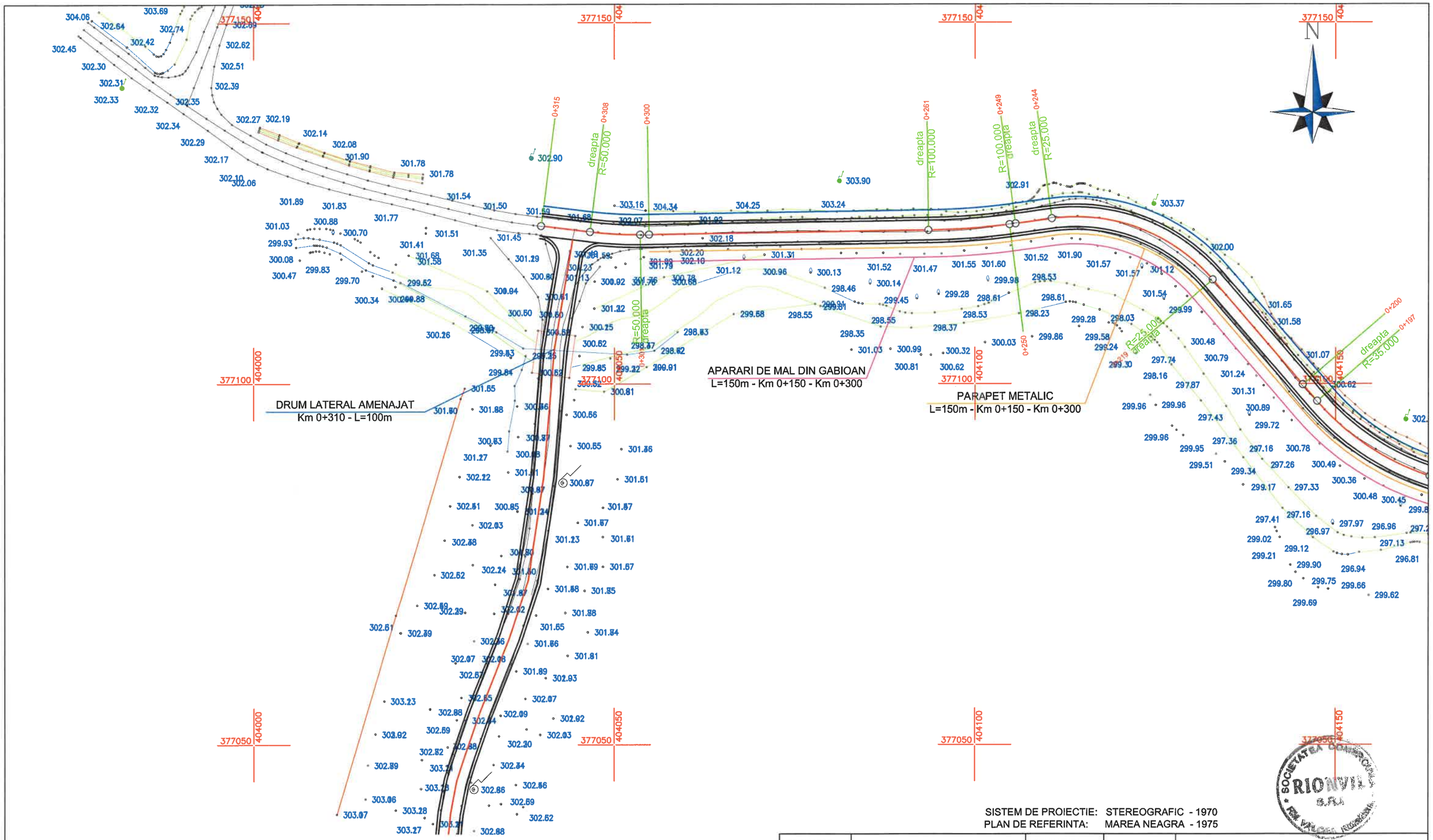

SISTEM DE PROIECTIE: STEREOGRAFIC - 1970
PLAN DE REFERINTA: MAREA NEAGRA - 1975

VERIFICATOR		SEMNATURA			
EXPERT		SEMNATURA			
PROIECTANT GENERAL: **SC. RIONVIL SRL.** Str. Bujorului, nr. 1, tel./ fax 0350808769, CUI: RO 14159023			BENEFICIAR: COMUNA GRADISTEA, JUDETUL VALCEA		PROIECT NR. 280/B/2022
SPECIFICATIE	NUME	SEMNATURA	SCARA: 1:500	TITLU PROIECT: MODERNIZARE DRUMURI DE INTERES LOCAL IN COMUNA GRADISTEA, JUDETUL VALCEA	FAZA D.A.L.I.
SEF PROIECT	ING. OSMAN DORALINDA				
PROIECTANT	ING. OSMAN DORALINDA		DATA: 2022	TITLU PLANSA: PLAN DE SITUATIE DE VALEA GRADISTEI	PLANSA PS 03-02
DESENAT	ING. MIULESCU MIHAI				

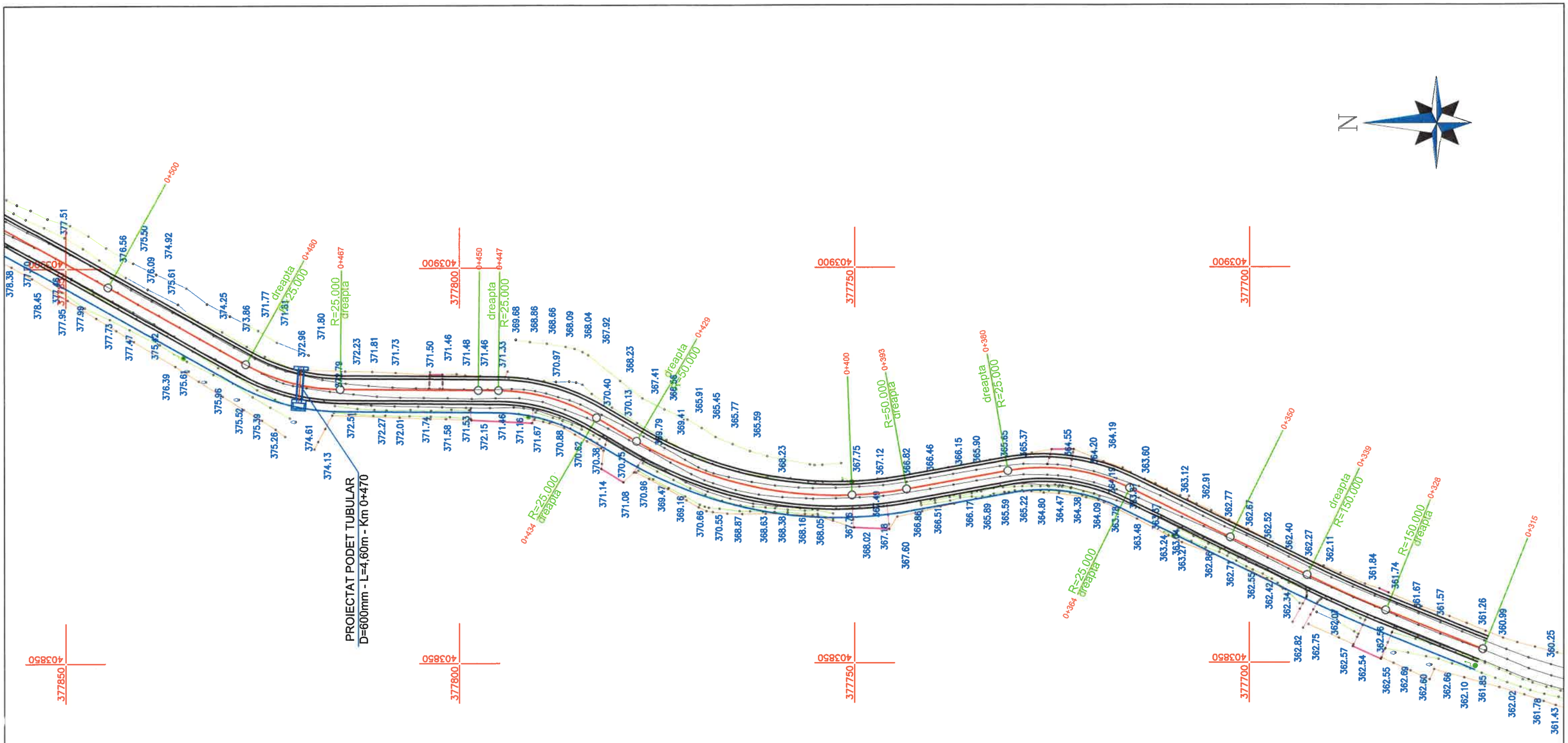

SISTEM DE PROIECTIE: STEREOGRAFIC - 1970
PLAN DE REFERINTA: MAREA NEAGRA - 1975

VERIFICATOR		SEMNATURA		
EXPERT		SEMNATURA		

PROIECTANT GENERAL:

SC. RIONVIL SRL.

Str. Bujorului, nr. 1, tel./ fax 0350808769, CUI: RO 14159023

SPECIFICATIE	NUME	SEMNATURA
SEF PROIECT	ING. OSMAN DORALINDA	
PROIECTANT	ING. OSMAN DORALINDA	
DESENAT	ING. MIULESCU MIHAI	

BENEFICIAR: COMUNA GRADISTEA, JUDETUL VALCEA

PROIECT NR. 280/B/2022

SCARA: 1:500

TITLU PROIECT: MODERNIZARE DRUMURI DE INTERES LOCAL IN COMUNA GRADISTEA, JUDETUL VALCEA

FAZA D.A.L.I.

DATA: 2022

TITLU PLANSA: PLAN DE SITUATIE DE VALEA GRADISTEI

PLANSA PS 03-03

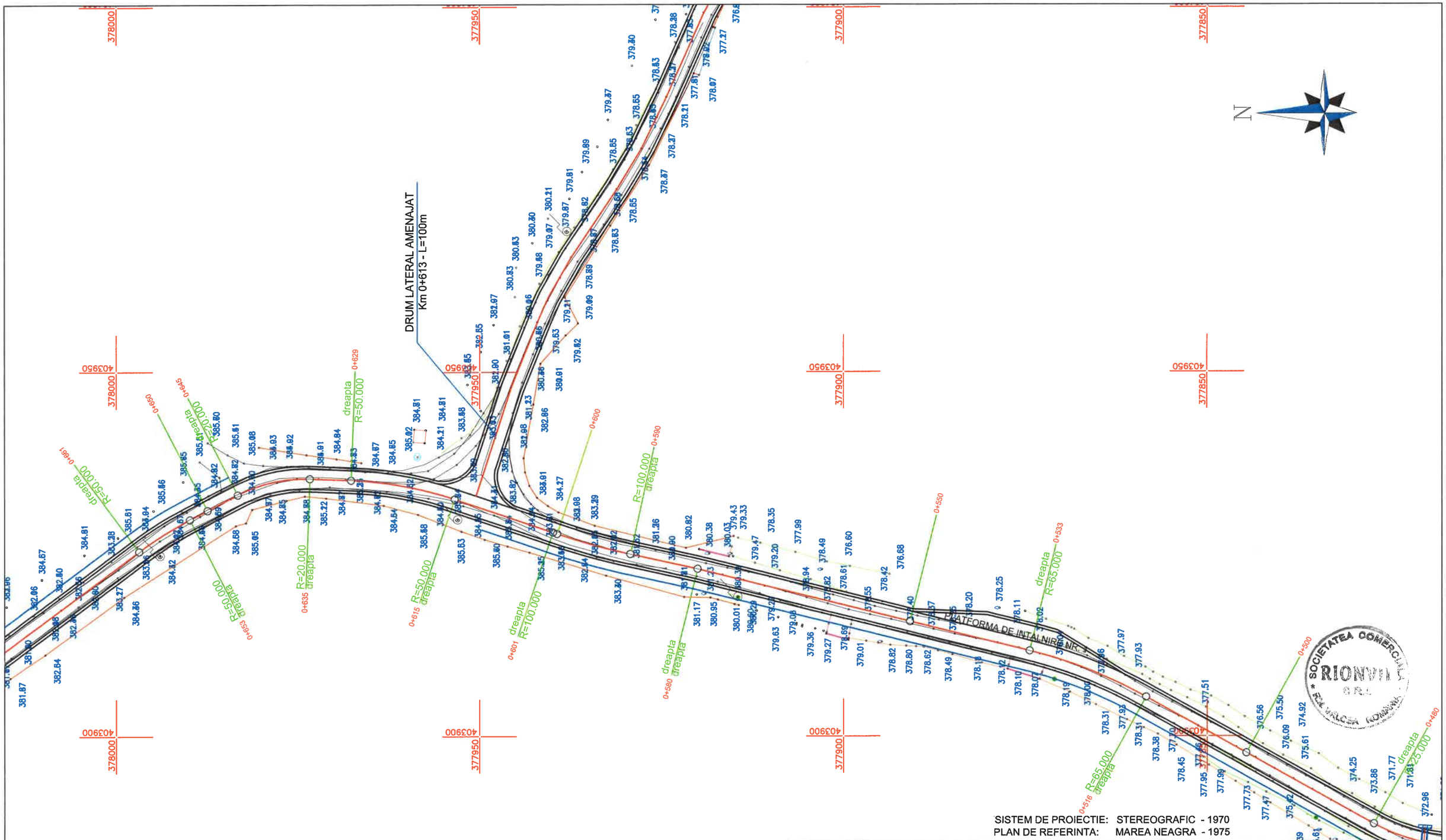

VERIFICATOR		SEMNATURA	
EXPERT		SEMNATURA	

PROIECTANT GENERAL:

SC. RIONVIL SRL.

Str. Bujorului, nr. 1, tel./ fax 0350808769, CUI: RO 14159023

SPECIFICATIE	NUME	SEMNATURA
SEF PROIECT	ING. OSMAN DORALINDA	
PROIECTANT	ING. OSMAN DORALINDA	
DESENAT	ING. MIULESCU MIHAI	

BENEFICIAR: COMUNA GRADISTEA, JUDETUL VALCEA

PROIECT NR. 280/B/2022

SCARA: 1:500

TITLU PROIECT: MODERNIZARE DRUMURI DE INTERES LOCAL IN COMUNA GRADISTEA, JUDETUL VALCEA

FAZA D.A.L.I.

DATA: 2022

TITLU PLANSA: PLAN DE SITUATIE DE VALEA GRADISTEI

PLANSA PS 03-04

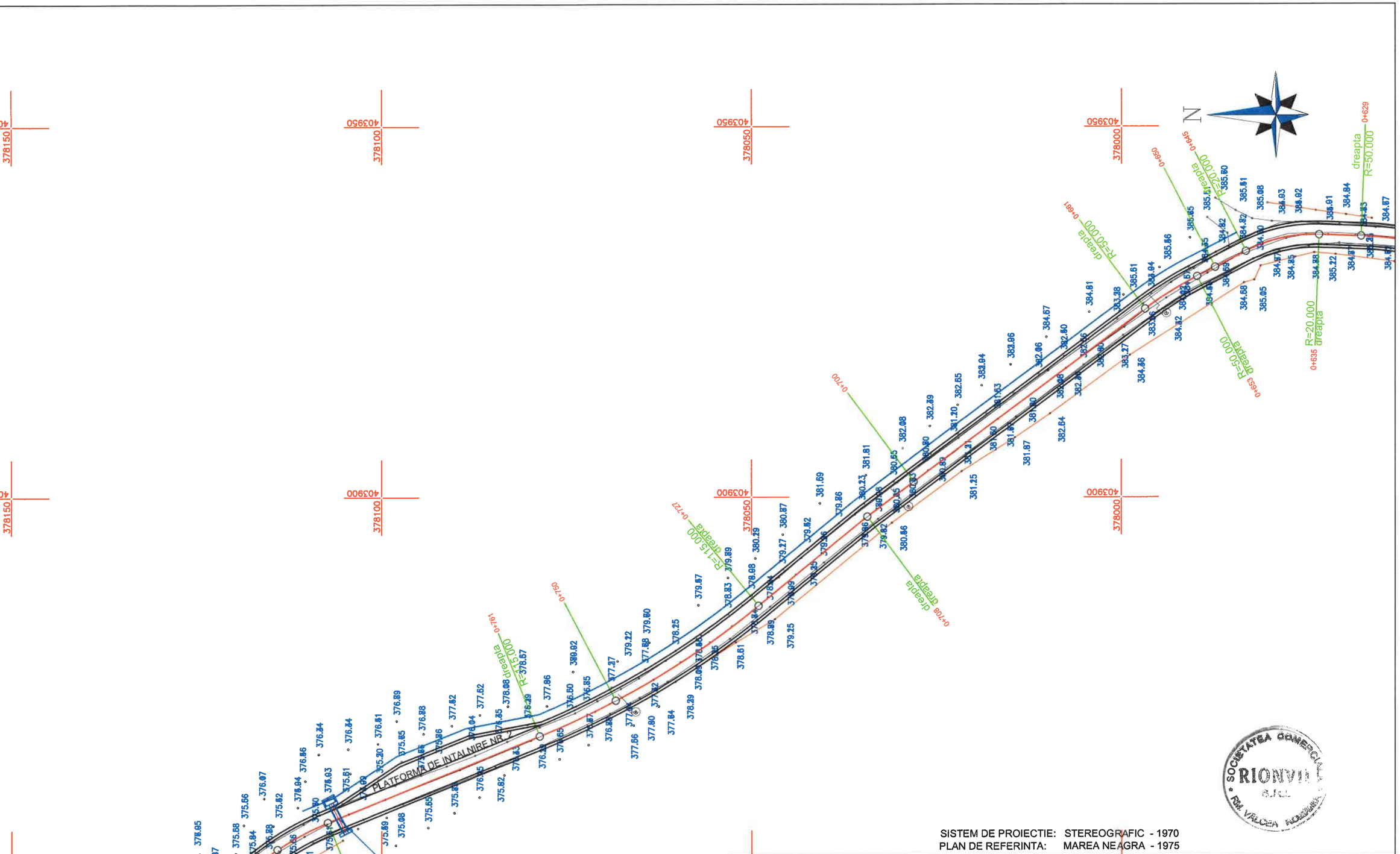

SISTEM DE PROIECTIE: STEREOGRAFIC - 1970
PLAN DE REFERINTA: MAREA NEAGRA - 1975

VERIFICATOR		SEMNATURA			
EXPERT		SEMNATURA			
PROIECTANT GENERAL: **SC. RIONVIL SRL.** Str. Bujorului, nr. 1, tel./ fax 0350808769, CUI: RO 14159023			BENEFICIAR: COMUNA GRADISTEA, JUDETUL VALCEA		PROIECT NR. 280/B/2022
SPECIFICATIE	NUME	SEMNATURA	SCARA: 1:500	TITLU PROIECT: MODERNIZARE DRUMURI DE INTERES LOCAL IN COMUNA GRADISTEA, JUDETUL VALCEA	FAZA D.A.L.I.
SEF PROIECT	ING. OSMAN DORALINDA				
PROIECTANT	ING. OSMAN DORALINDA		DATA: 2022	TITLU PLANSA: PLAN DE SITUATIE DE VALEA GRADISTEI	PLANSA PS 03-05
DESENAT	ING. MIULESCU MIHAI				

N

0+950 371.14 371.87 370.80 370.88 371.08 371.82 371.26 371.87 371.58 372.02 371.82

dreapta R=40.000 0+940

R=40.000 dreapta 0+928 372.50

dreapta R=20.000 0+921 373.22 373.98 371.83

0+910 R=20.000 dreapta 372.05

0+907 dreapta R=20.000 373.29 373.51

378150 403750

0+900 373.86 372.90 372.88 372.38 373.39

R=20.000 dreapta 0+902

0+884 dreapta R=35.000 375.89 374.55 375.88 374.22 374.23 373.50 373.95 373.89 375.98

0+861 R=35.000 dreapta 375.64 375.81 376.63 374.56 375.56 376.07 376.68 378.65 377.22 377.59 379.29 378.60 378.87 379.53

378150 403800

dreapta R=20.000 0+853 0+844 R=20.000 dreapta 0+839 dreapta R=38.000

PLATFORMA DE INTALNIRE NR. 3

379.32 378.86 378.04 378.89 378.25 377.67 376.95 376.23 375.87 375.68 375.66 375.84 376.07 375.85 375.82 376.56 376.34 376.54 376.51 376.89 376.88 376.04 377.62 376.35 378.08 376.29 377.86 378.93 378.83 378.61 377.82 377.03 377.67 377.08 376.82 377.61 376.20 376.69 379.29 378.98 379.20 378.68

378150 403850

1 LATERAL AMENAJAT
m 0+915 - L=100m

371.81 372.29 372.29 372.24 372.22 372.26 372.36 371.85 372.33 372.21 372.29 372.25 372.28 372.21 372.64 372.61 372.25 372.07 372.37 371.86 371.84 371.36 371.10 371.67 370.88 370.88 370.31 370.21 370.21 370.07

378100 403750

378100 403800

0+800 R=38.000 dreapta 0+792

378100 403850

PLATFORMA DE INTALNIRE NR. 2

PROIECTAT PODET TUBULAR
D=600mm - L=4,60m - Km 0+790

dreapta R=115.000 0+761

SISTEM DE PROIECTIE: STEREOGRAFIC - 1970
PLAN DE REFERINTA: MAREA NEAGRA - 1975

VERIFICATOR		SEMNATURA	
EXPERT		SEMNATURA	

PROIECTANT GENERAL:
SC. RIONVIL SRL.
Str. Bujorului, nr. 1, tel./ fax 0350808769, CUI: RO 14159023

BENEFICIAR: COMUNA GRADISTEA, JUDETUL VALCEA

PROIECT NR. 280/B/2022

SPECIFICATIE	NUME	SEMNATURA
SEF PROIECT	ING. OSMAN DORALINDA	
PROIECTANT	ING. OSMAN DORALINDA	
DESENAT	ING. MIULESCU MIHAI	

SCARA: 1:500

TITLU PROIECT: MODERNIZARE DRUMURI DE INTERES LOCAL IN COMUNA GRADISTEA, JUDETUL VALCEA

FAZA D.A.L.I.

DATA: 2022

TITLU PLANSA: PLAN DE SITUATIE DE VALEA GRADISTEI

PLANSA PS 03-06

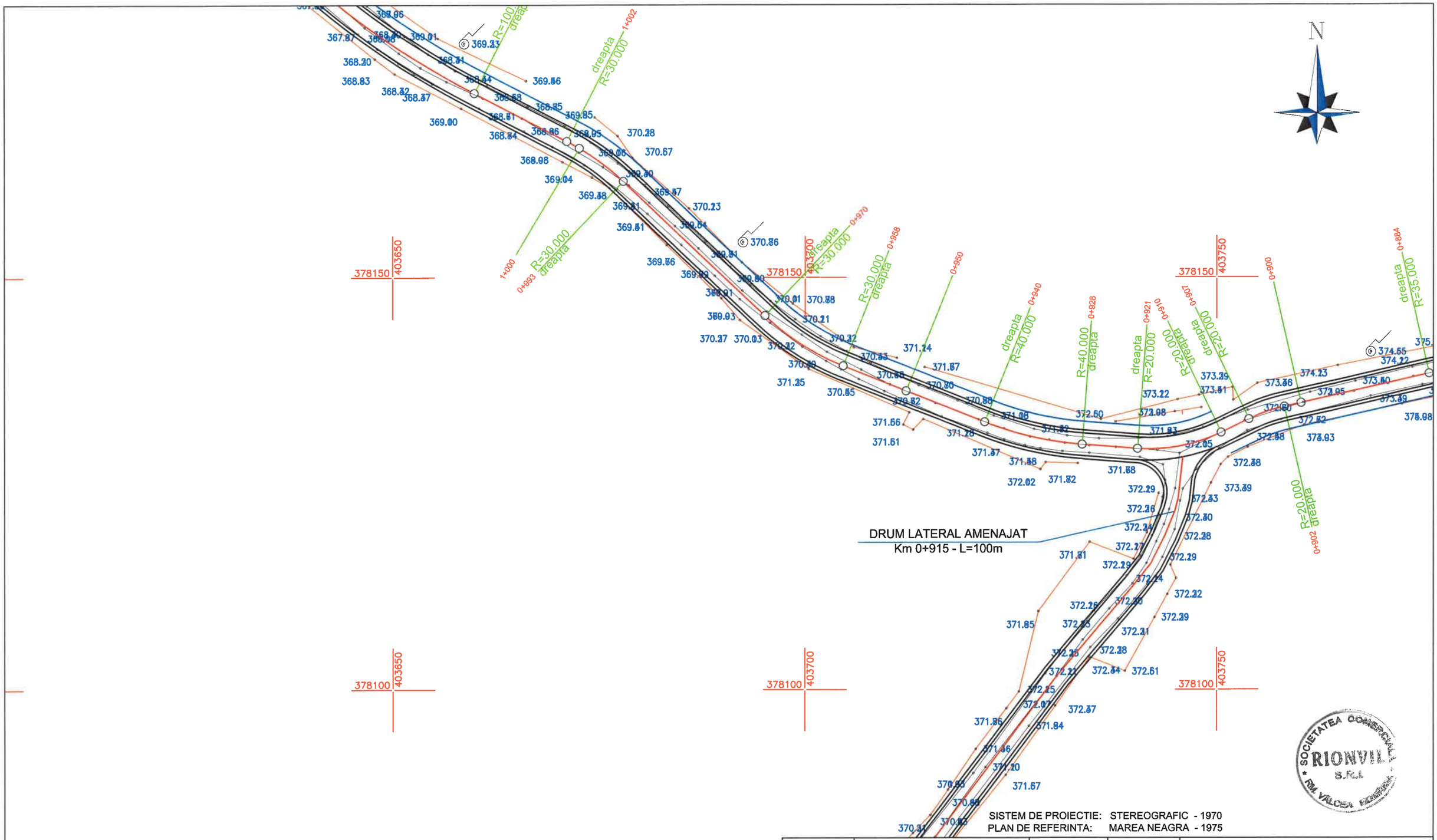

SISTEM DE PROIECTIE: STEREOGRAFIC - 1970
PLAN DE REFERINTA: MAREA NEAGRA - 1975

VERIFICATOR		SEMNATURA		
EXPERT		SEMNATURA		
PROIECTANT GENERAL: **SC. RIONVIL SRL.** Str. Bujorului, nr. 1, tel./ fax 0350808769, CUI: RO 14159023			BENEFICIAR: COMUNA GRADISTEA, JUDETUL VALCEA	PROIECT NR. 280/B/2022
SPECIFICATIE	NUME	SEMNATURA	SCARA: 1:500	TITLU PROIECT: MODERNIZARE DRUMURI DE INTERES LOCAL IN COMUNA GRADISTEA, JUDETUL VALCEA — FAZA D.A.L.I.
SEF PROIECT	ING. OSMAN DORALINDA			
PROIECTANT	ING. OSMAN DORALINDA		DATA: 2022	TITLU PLANSA: PLAN DE SITUATIE DE VALEA GRADISTEI — PLANSA PS 03-07
DESENAT	ING. MIULESCU MIHAI			

PROIECTAT PODET TUBULAR
D=600mm - L=4,60m - Km 1+125

N

R=150.000 dreapta 1+100

R=150.000 dreapta 1+088

PLATFORMA DE INTARIRE NR. 4

R=100.000 dreapta 1+050 1+047

R=100.000 dreapta 1+014

R=30.000 dreapta 1+002

R=30.000 dreapta 1+000 0+993

378200 403550
378200 403600
378200 403650
378150 403550
378150 403600
378150 403650

SISTEM DE PROIECTIE: STEREOGRAFIC - 1970
PLAN DE REFERINTA: MAREA NEAGRA - 1975

VERIFICATOR		SEMNATURA			
EXPERT		SEMNATURA			
PROIECTANT GENERAL: **SC. RIONVIL SRL.** Str. Bujorului, nr. 1, tel./ fax 0350808769, CUI: RO 14159023			BENEFICIAR: COMUNA GRADISTEA, JUDETUL VALCEA		PROIECT NR. 280/B/2022
SPECIFICATIE	NUME	SEMNATURA	SCARA: 1:500	TITLU PROIECT: MODERNIZARE DRUMURI DE INTERES LOCAL IN COMUNA GRADISTEA, JUDETUL VALCEA	FAZA D.A.L.I.
SEF PROIECT	ING. OSMAN DORALINDA				
PROIECTANT	ING. OSMAN DORALINDA		DATA: 2022	TITLU PLANSA: PLAN DE SITUATIE DE VALEA GRADISTEI	PLANSA PS 03-08
DESENAT	ING. MIULESCU MIHAI				

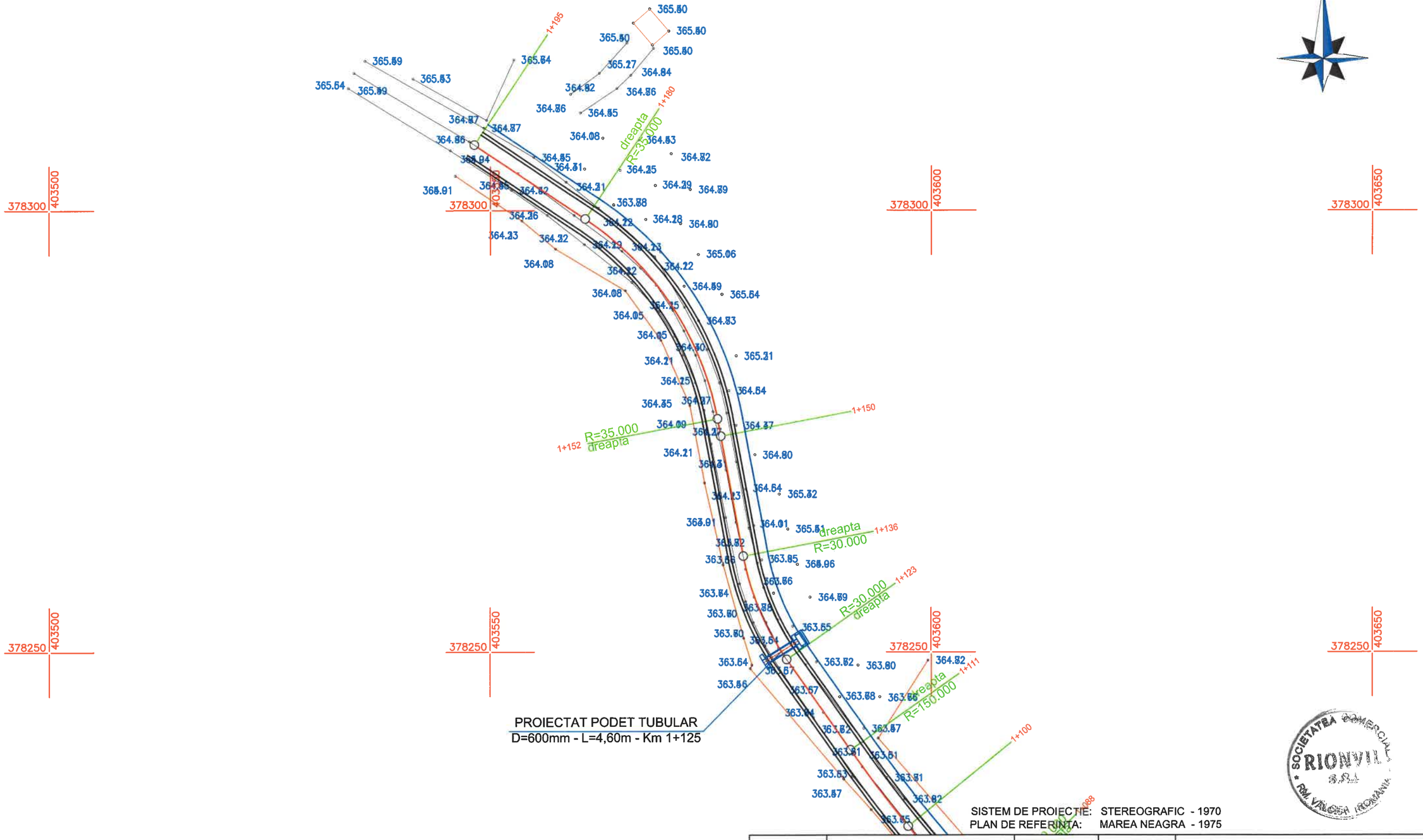

SISTEM DE PROIECTIE: STEREOGRAFIC - 1970
PLAN DE REFERINTA: MAREA NEAGRA - 1975

VERIFICATOR		SEMNATURA		
EXPERT		SEMNATURA		

PROIECTANT GENERAL:

SC. RIONVIL SRL.

Str. Bujorului, nr. 1, tel./ fax 0350808769, CUI: RO 14159023

SPECIFICATIE	NUME	SEMNATURA
SEF PROIECT	ING. OSMAN DORALINDA	
PROIECTANT	ING. OSMAN DORALINDA	
DESENAT	ING. MIULESCU MIHAI	

BENEFICIAR: COMUNA GRADISTEA, JUDETUL VALCEA

PROIECT NR. 280/B/2022

SCARA: 1:500

TITLU PROIECT: MODERNIZARE DRUMURI DE INTERES LOCAL IN COMUNA GRADISTEA, JUDETUL VALCEA

FAZA D.A.L.I.

DATA: 2022

TITLU PLANSA: PLAN DE SITUATIE DE VALEA GRADISTEI

PLANSA PS 03-09

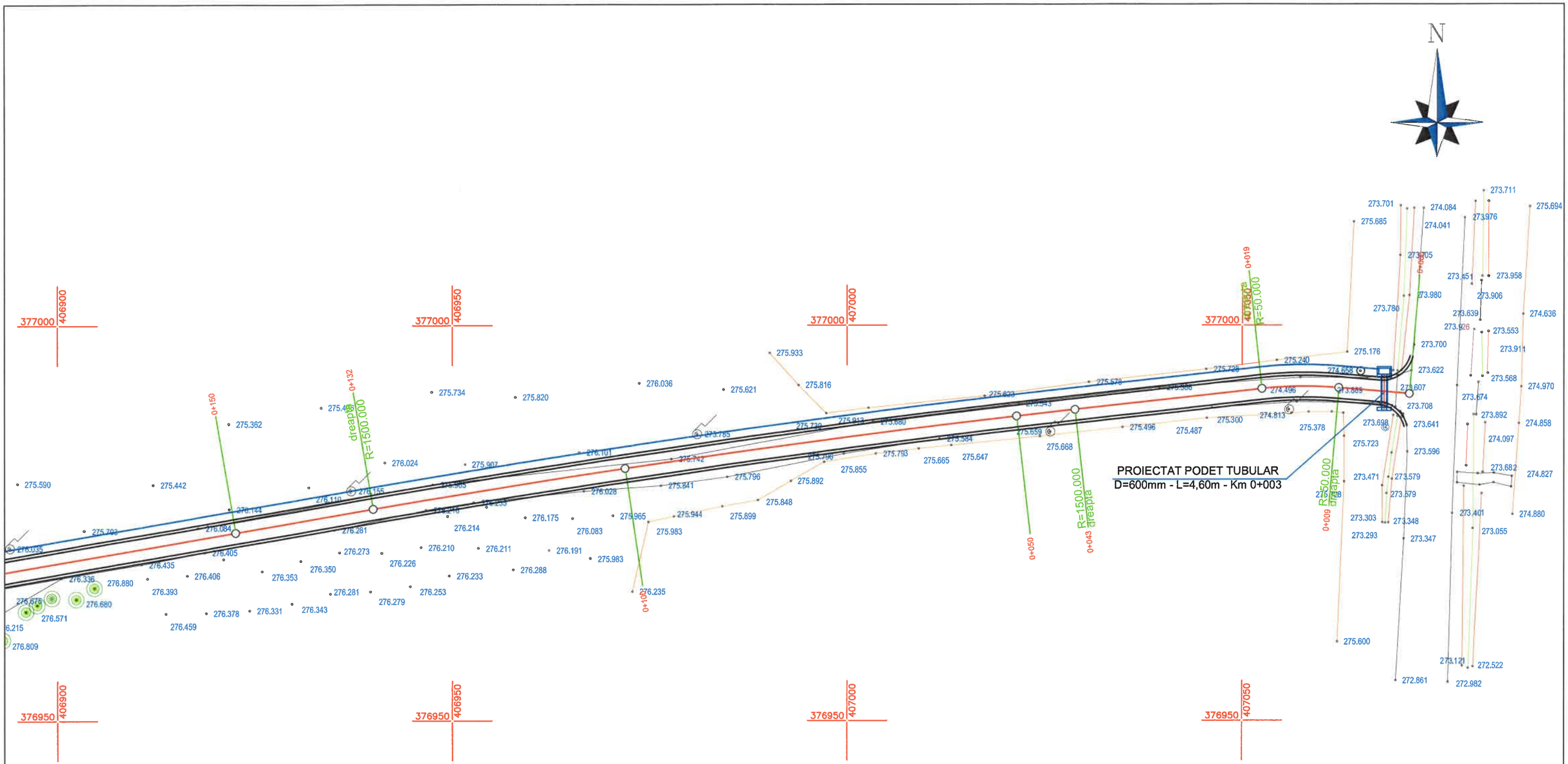

SISTEM DE PROIECTIE: STEREOGRAFIC - 1970
PLAN DE REFERINTA: MAREA NEAGRA - 1975

VERIFICATOR		SEMNATURA		
EXPERT		SEMNATURA		
PROIECTANT GENERAL: **SC. RIONVIL SRL.** Str. Bujorului, nr. 1, tel./ fax 0350808769, CUI: RO 14159023			BENEFICIAR: COMUNA GRADISTEA, JUDETUL VALCEA	PROIECT NR. 280/B/2022
SPECIFICATIE	NUME	SEMNATURA	SCARA: 1:500	TITLU PROIECT: MODERNIZARE DRUMURI DE INTERES LOCAL IN COMUNA GRADISTEA, JUDETUL VALCEA — FAZA D.A.L.I.
SEF PROIECT	ING. OSMAN DORALINDA			
PROIECTANT	ING. OSMAN DORALINDA		DATA: 2022	TITLU PLANSA: PLAN DE SITUATIE DV „LA GORICA” — PLANSA PS 04-01
DESENAT	ING. MIULESCU MIHAI			

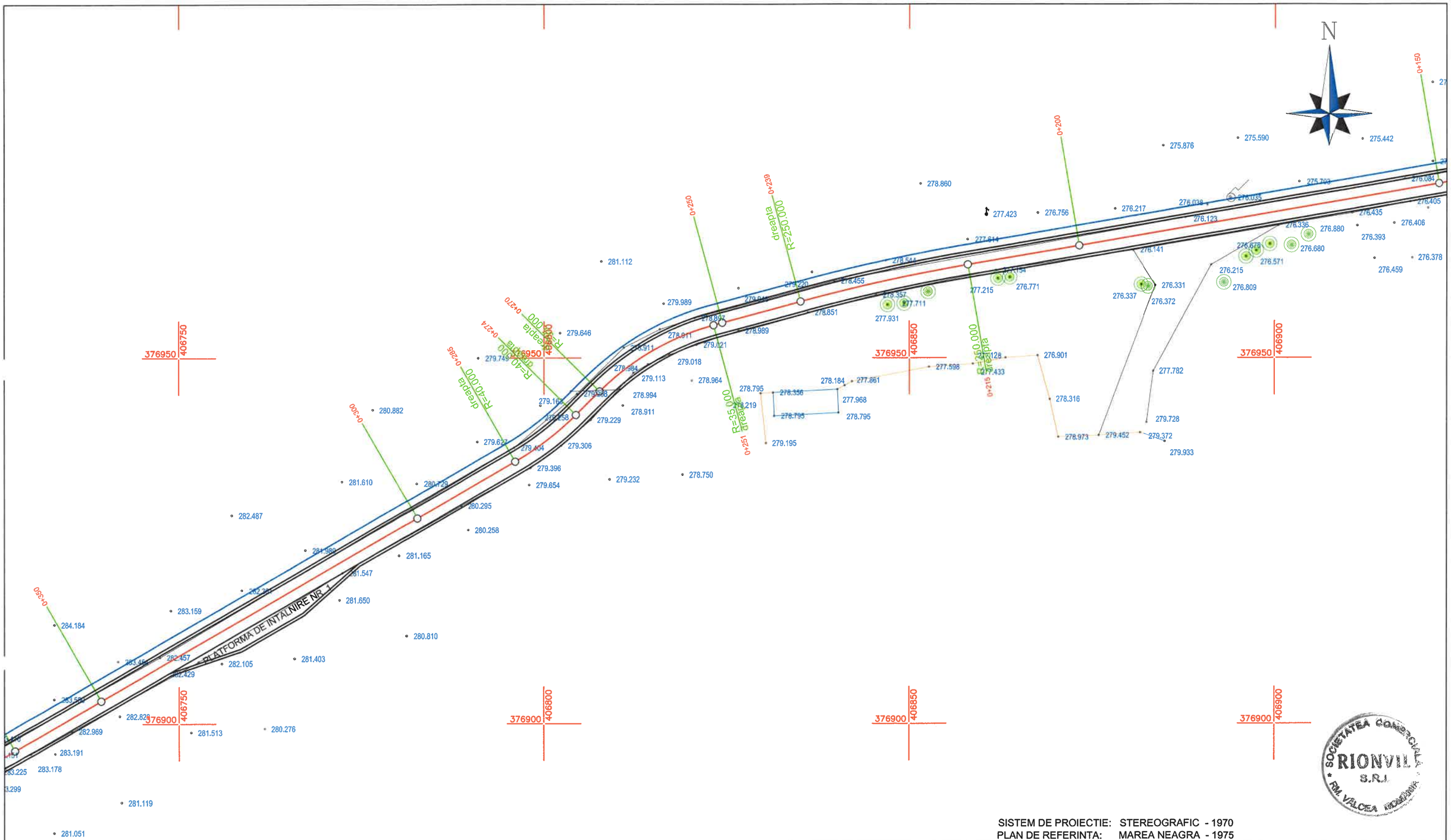

SISTEM DE PROIECTIE: STEREOGRAFIC - 1970
PLAN DE REFERINTA: MAREA NEAGRA - 1975

VERIFICATOR		SEMNATURA		
EXPERT		SEMNATURA		

PROIECTANT GENERAL:

SC. RIONVIL SRL.

Str. Bujorului, nr. 1, tel./ fax 0350808769, CUI: RO 14159023

SPECIFICATIE	NUME	SEMNATURA
SEF PROIECT	ING. OSMAN DORALINDA	
PROIECTANT	ING. OSMAN DORALINDA	
DESENAT	ING. MIULESCU MIHAI	

BENEFICIAR: COMUNA GRADISTEA, JUDETUL VALCEA

PROIECT NR. 280/B/2022

SCARA: 1:500

TITLU PROIECT: MODERNIZARE DRUMURI DE INTERES LOCAL IN COMUNA GRADISTEA, JUDETUL VALCEA

FAZA D.A.L.I.

DATA: 2022

TITLU PLANSA: PLAN DE SITUATIE DV „LA GORICA"

PLANSA PS 04-02

SOCIETATEA COMERCIALA RIONVIL S.R.L. RM VALCEA ROMANIA

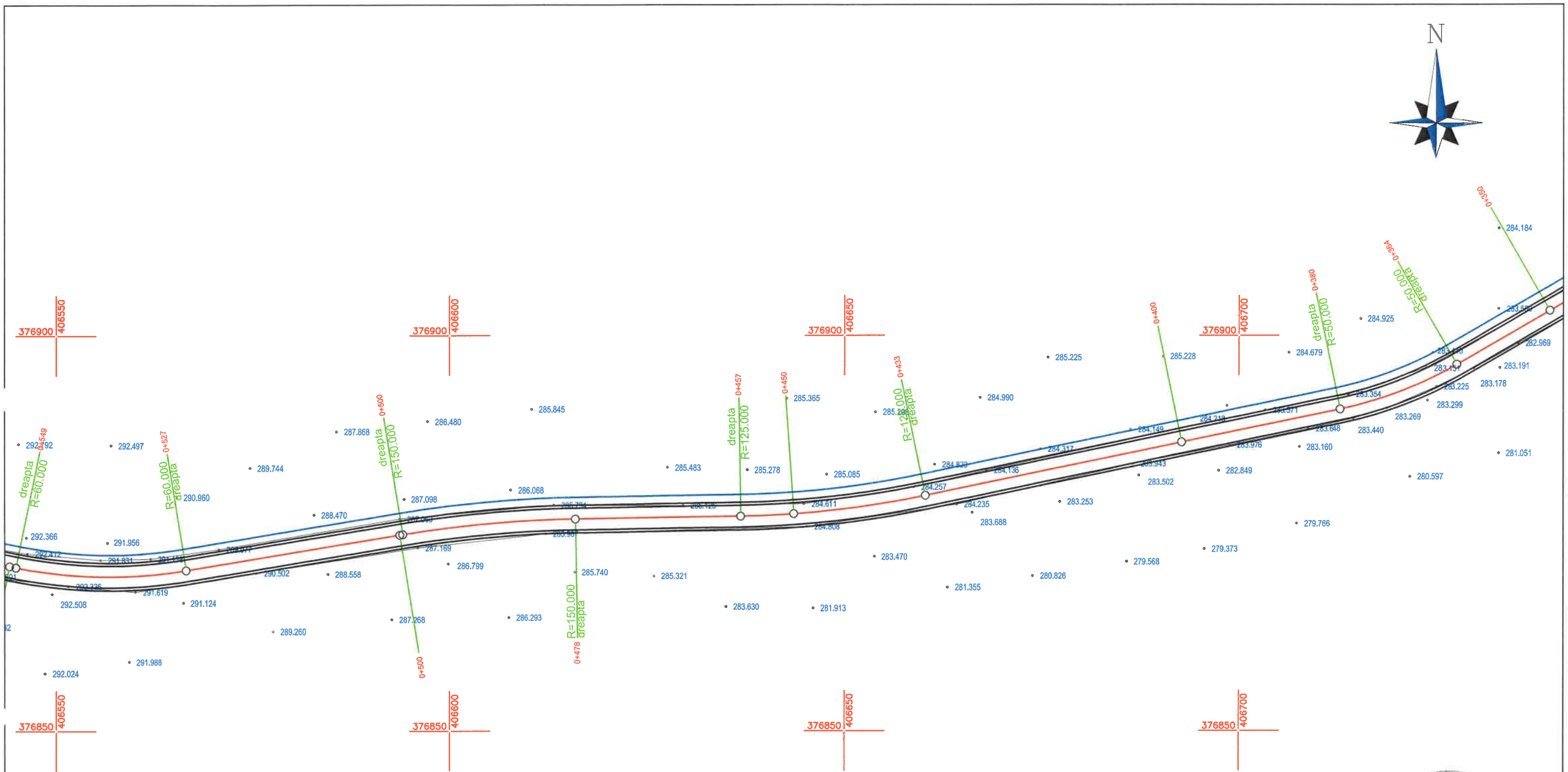

SISTEM DE PROIECTIE: STEREOGRAFIC - 1970
PLAN DE REFERINTA: MAREA NEAGRA - 1975

VERIFICATOR		SEMNATURA		
EXPERT		SEMNATURA		

PROIECTANT GENERAL:

SC. RIONVIL SRL.

Str. Bujorului, nr. 1, tel./ fax 0350808769, CUI: RO 14159023

BENEFICIAR: COMUNA GRADISTEA, JUDETUL VALCEA

PROIECT NR. 280/B/2022

SPECIFICATIE	NUME	SEMNATURA
SEF PROIECT	ING. OSMAN DORALINDA	
PROIECTANT	ING. OSMAN DORALINDA	
DESENAT	ING. MIULESCU MIHAI	

SCARA: 1:500

TITLU PROIECT: MODERNIZARE DRUMURI DE INTERES LOCAL IN COMUNA GRADISTEA, JUDETUL VALCEA

FAZA D.A.L.I.

DATA: 2022

TITLU PLANSA: PLAN DE SITUATIE DV „LA GORICA”

PLANSA PS 04-03

SOCIETATEA COMERCIALA RIONVIL S.R.L. RM. VALCEA

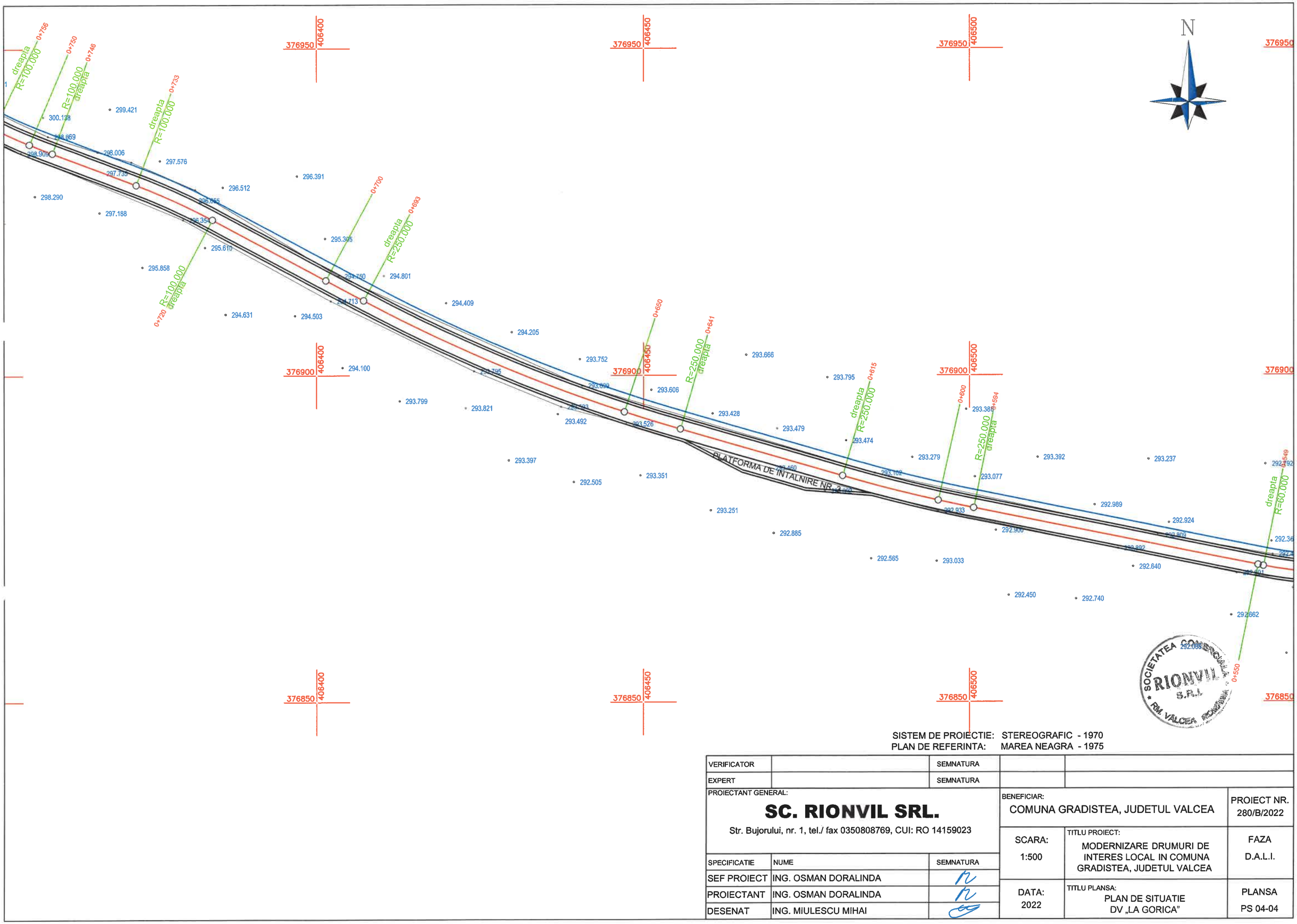

SISTEM DE PROIECTIE: STEREOGRAFIC - 1970
PLAN DE REFERINTA: MAREA NEAGRA - 1975

VERIFICATOR		SEMNATURA			
EXPERT		SEMNATURA			
PROIECTANT GENERAL: **SC. RIONVIL SRL.** Str. Bujorului, nr. 1, tel./ fax 0350808769, CUI: RO 14159023			BENEFICIAR: COMUNA GRADISTEA, JUDETUL VALCEA		PROIECT NR. 280/B/2022
SPECIFICATIE	NUME	SEMNATURA	SCARA: 1:500	TITLU PROIECT: MODERNIZARE DRUMURI DE INTERES LOCAL IN COMUNA GRADISTEA, JUDETUL VALCEA	FAZA D.A.L.I.
SEF PROIECT	ING. OSMAN DORALINDA				
PROIECTANT	ING. OSMAN DORALINDA		DATA: 2022	TITLU PLANSA: PLAN DE SITUATIE DV „LA GORICA”	PLANSA PS 04-04
DESENAT	ING. MIULESCU MIHAI				

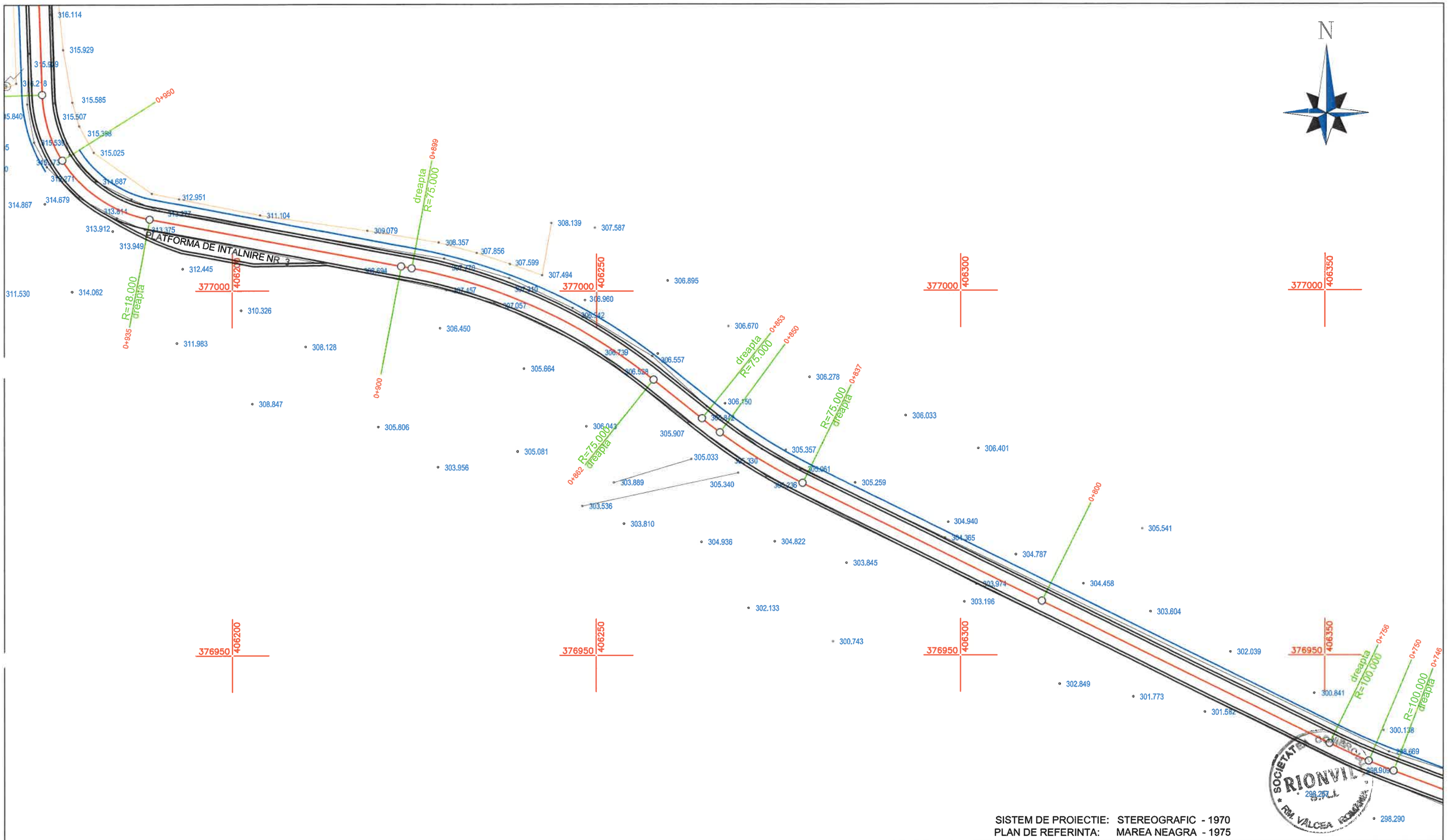

SISTEM DE PROIECTIE: STEREOGRAFIC - 1970
PLAN DE REFERINTA: MAREA NEAGRA - 1975

VERIFICATOR		SEMNATURA		
EXPERT		SEMNATURA		
PROIECTANT GENERAL: **SC. RIONVIL SRL.** Str. Bujorului, nr. 1, tel./ fax 0350808769, CUI: RO 14159023			BENEFICIAR: COMUNA GRADISTEA, JUDETUL VALCEA	PROIECT NR. 280/B/2022
SPECIFICATIE	NUME	SEMNATURA	SCARA: 1:500	TITLU PROIECT: MODERNIZARE DRUMURI DE INTERES LOCAL IN COMUNA GRADISTEA, JUDETUL VALCEA	FAZA D.A.L.I.
SEF PROIECT	ING. OSMAN DORALINDA				
PROIECTANT	ING. OSMAN DORALINDA		DATA: 2022	TITLU PLANSA: PLAN DE SITUATIE DV „LA GORICA"	PLANSA PS 04-05
DESENAT	ING. MIULESCU MIHAI				

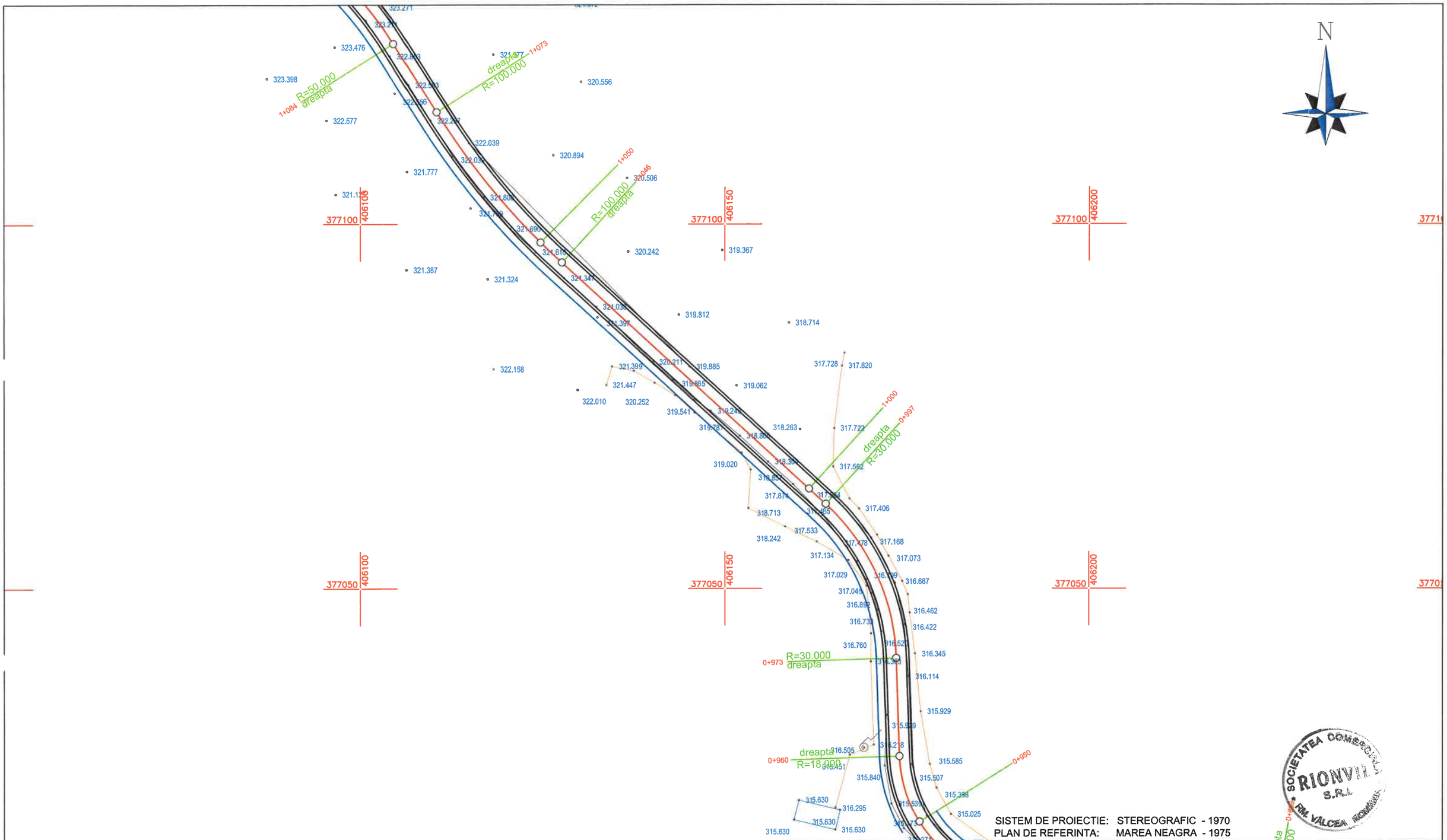

VERIFICATOR		SEMNATURA		
EXPERT		SEMNATURA		

PROIECTANT GENERAL:

SC. RIONVIL SRL.

Str. Bujorului, nr. 1, tel./ fax 0350808769, CUI: RO 14159023

SPECIFICATIE	NUME	SEMNATURA
SEF PROIECT	ING. OSMAN DORALINDA	
PROIECTANT	ING. OSMAN DORALINDA	
DESENAT	ING. MIULESCU MIHAI	

BENEFICIAR: COMUNA GRADISTEA, JUDETUL VALCEA

PROIECT NR. 280/B/2022

SCARA: 1:500

TITLU PROIECT: MODERNIZARE DRUMURI DE INTERES LOCAL IN COMUNA GRADISTEA, JUDETUL VALCEA

FAZA D.A.L.I.

DATA: 2022

TITLU PLANSA: PLAN DE SITUATIE DV „LA GORICA”

PLANSA PS 04-06

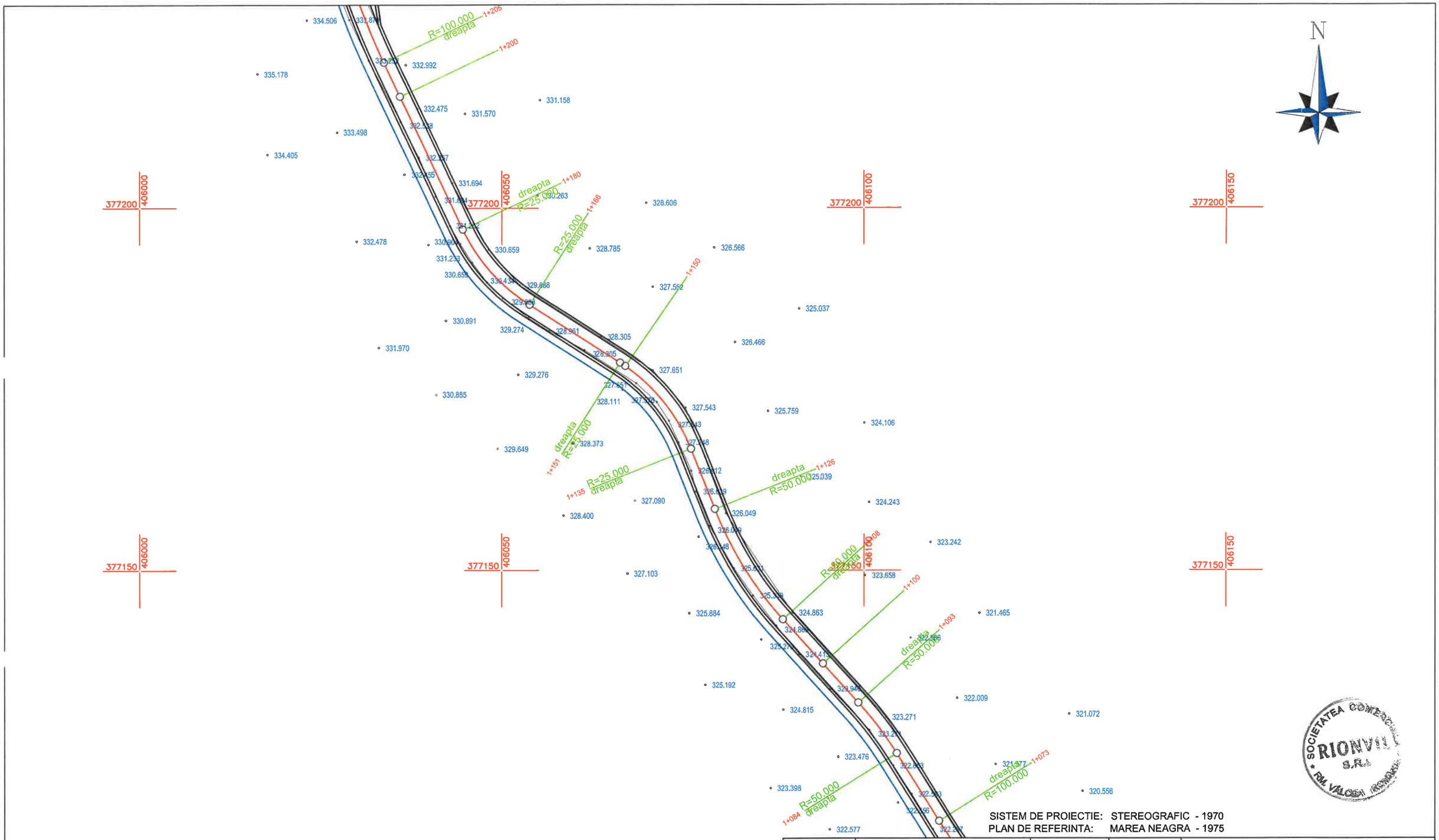

VERIFICATOR		SEMNATURA			
EXPERT		SEMNATURA			
PROIECTANT GENERAL: **SC. RIONVIL SRL.** Str. Bujorului, nr. 1, tel./ fax 0350808769, CUI: RO 14159023			BENEFICIAR: COMUNA GRADISTEA, JUDETUL VALCEA		PROIECT NR. 280/B/2022
SPECIFICATIE	NUME	SEMNATURA	SCARA: 1:500	TITLU PROIECT: MODERNIZARE DRUMURI DE INTERES LOCAL IN COMUNA GRADISTEA, JUDETUL VALCEA	FAZA D.A.L.I.
SEF PROIECT	ING. OSMAN DORALINDA				
PROIECTANT	ING. OSMAN DORALINDA		DATA: 2022	TITLU PLANSA: PLAN DE SITUATIE DV „LA GORICA”	PLANSA PS 04-07
DESENAT	ING. MIULESCU MIHAI				

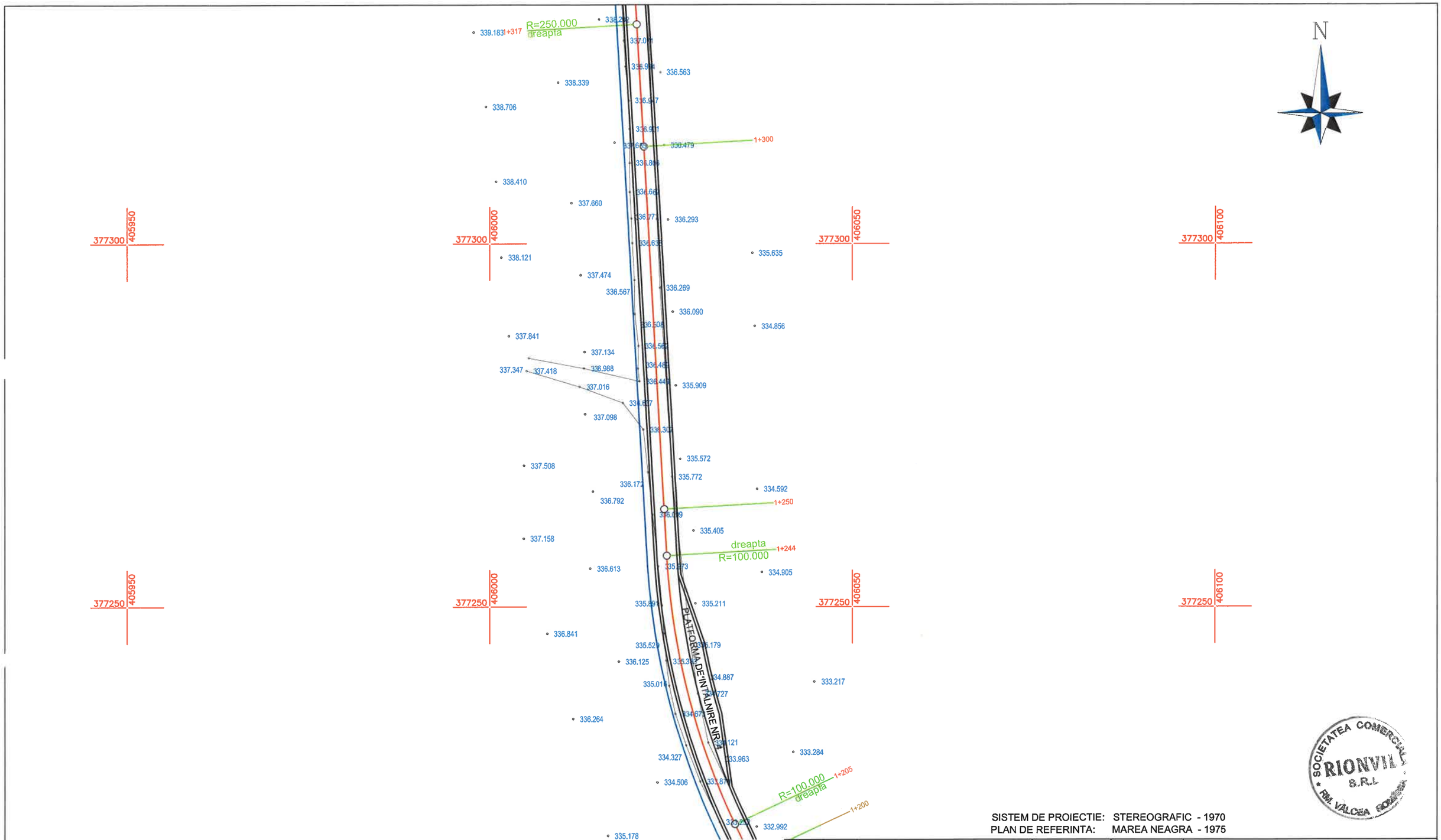

SISTEM DE PROIECTIE: STEREOGRAFIC - 1970
PLAN DE REFERINTA: MAREA NEAGRA - 1975

SOCIETATEA COMERCIALA RIONVIL S.R.L. RM. VALCEA ROMANIA

VERIFICATOR		SEMNATURA		
EXPERT		SEMNATURA		
PROIECTANT GENERAL: **SC. RIONVIL SRL.** Str. Bujorului, nr. 1, tel./ fax 0350808769, CUI: RO 14159023			BENEFICIAR: COMUNA GRADISTEA, JUDETUL VALCEA	PROIECT NR. 280/B/2022
SPECIFICATIE	NUME	SEMNATURA	SCARA: 1:500	TITLU PROIECT: MODERNIZARE DRUMURI DE INTERES LOCAL IN COMUNA GRADISTEA, JUDETUL VALCEA — FAZA D.A.L.I.
SEF PROIECT	ING. OSMAN DORALINDA			
PROIECTANT	ING. OSMAN DORALINDA		DATA: 2022	TITLU PLANSA: PLAN DE SITUATIE DV „LA GORICA” — PLANSA PS 04-08
DESENAT	ING. MIULESCU MIHAI			

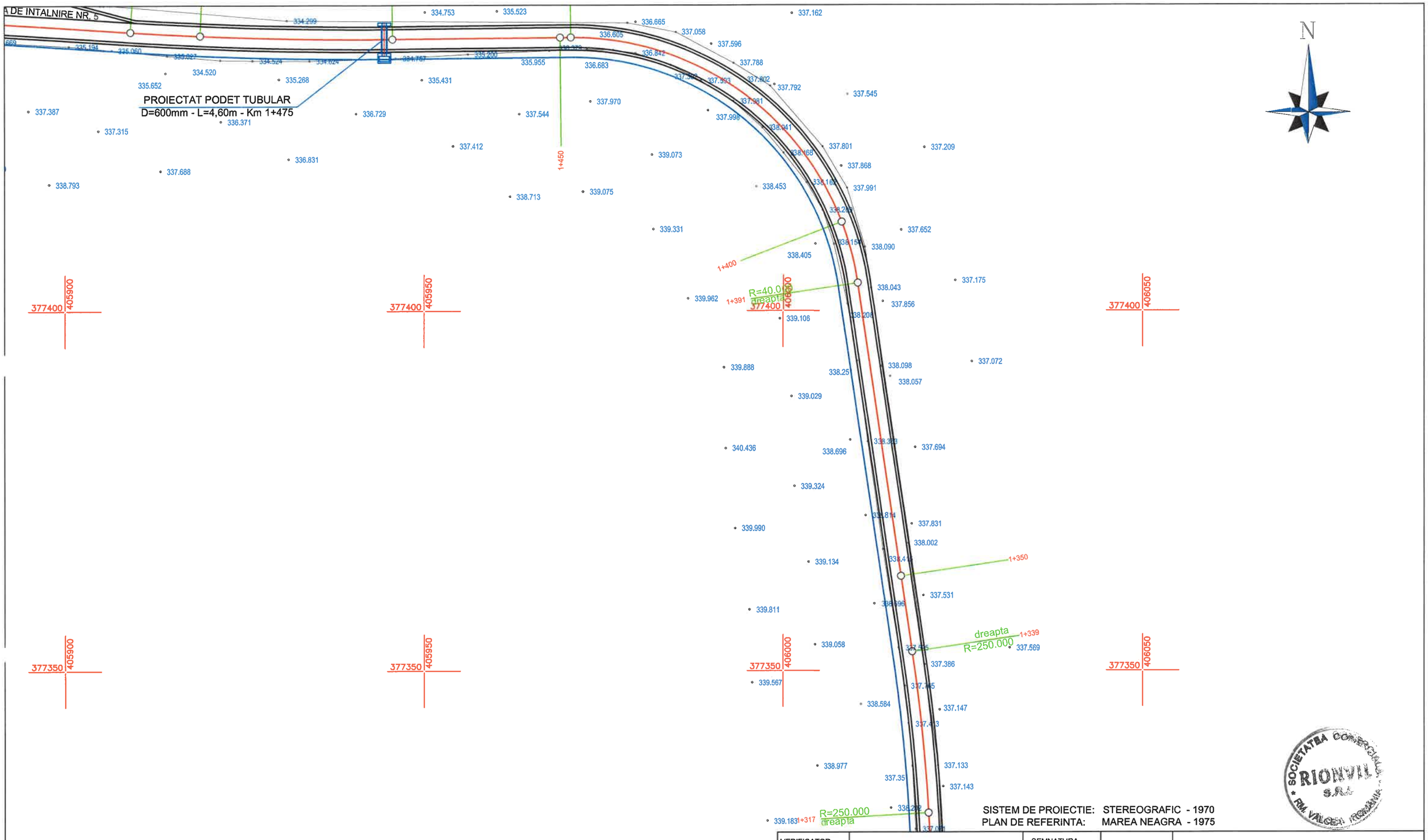

SISTEM DE PROIECTIE: STEREOGRAFIC - 1970
PLAN DE REFERINTA: MAREA NEAGRA - 1975

SOCIETATEA COMERCIALA RIONVIL S.R.L. RM. VALCEA, ROMANIA

VERIFICATOR		SEMNATURA			
EXPERT		SEMNATURA			
PROIECTANT GENERAL: **SC. RIONVIL SRL.** Str. Bujorului, nr. 1, tel./ fax 0350808769, CUI: RO 14159023			BENEFICIAR: COMUNA GRADISTEA, JUDETUL VALCEA		PROIECT NR. 280/B/2022
SPECIFICATIE	NUME	SEMNATURA	SCARA: 1:500	TITLU PROIECT: MODERNIZARE DRUMURI DE INTERES LOCAL IN COMUNA GRADISTEA, JUDETUL VALCEA	FAZA D.A.L.I.
SEF PROIECT	ING. OSMAN DORALINDA				
PROIECTANT	ING. OSMAN DORALINDA		DATA: 2022	TITLU PLANSA: PLAN DE SITUATIE DV „LA GORICA”	PLANSA PS 04-09
DESENAT	ING. MIULESCU MIHAI				

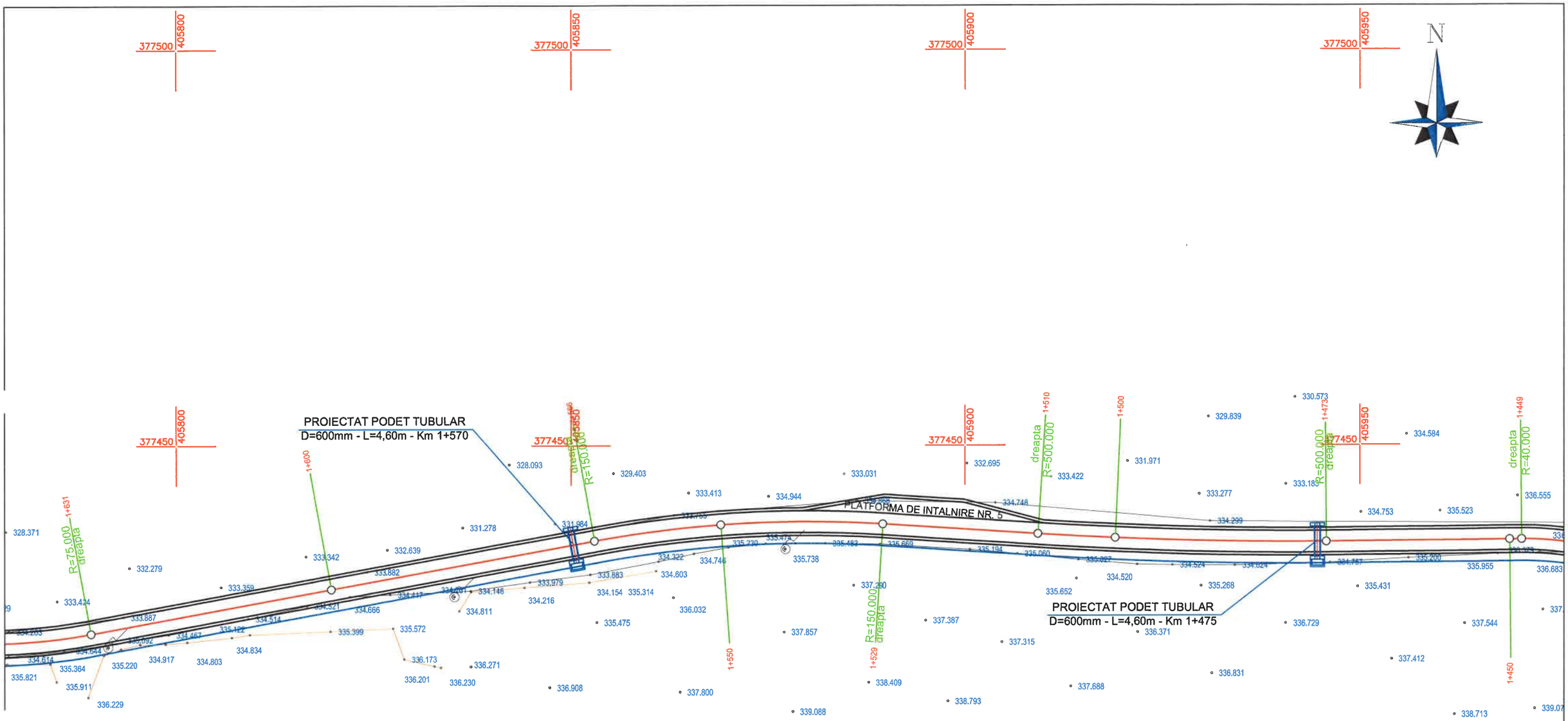

SISTEM DE PROIECTIE: STEREOGRAFIC - 1970
PLAN DE REFERINTA: MAREA NEAGRA - 1975

VERIFICATOR		SEMNATURA			
EXPERT		SEMNATURA			
PROIECTANT GENERAL: **SC. RIONVIL SRL.** Str. Bujorului, nr. 1, tel./ fax 0350808769, CUI: RO 14159023			BENEFICIAR: COMUNA GRADISTEA, JUDETUL VALCEA		PROIECT NR. 280/B/2022
SPECIFICATIE	NUME	SEMNATURA	SCARA: 1:500	TITLU PROIECT: MODERNIZARE DRUMURI DE INTERES LOCAL IN COMUNA GRADISTEA, JUDETUL VALCEA	FAZA D.A.L.I.
SEF PROIECT	ING. OSMAN DORALINDA				
PROIECTANT	ING. OSMAN DORALINDA		DATA: 2022	TITLU PLANSA: PLAN DE SITUATIE DV „LA GORICA”	PLANSA PS 04-10
DESENAT	ING. MIULESCU MIHAI				

SOCIETATEA COMERCIALA RIONVIL S.R.L. RM. VALCEA ROMANIA

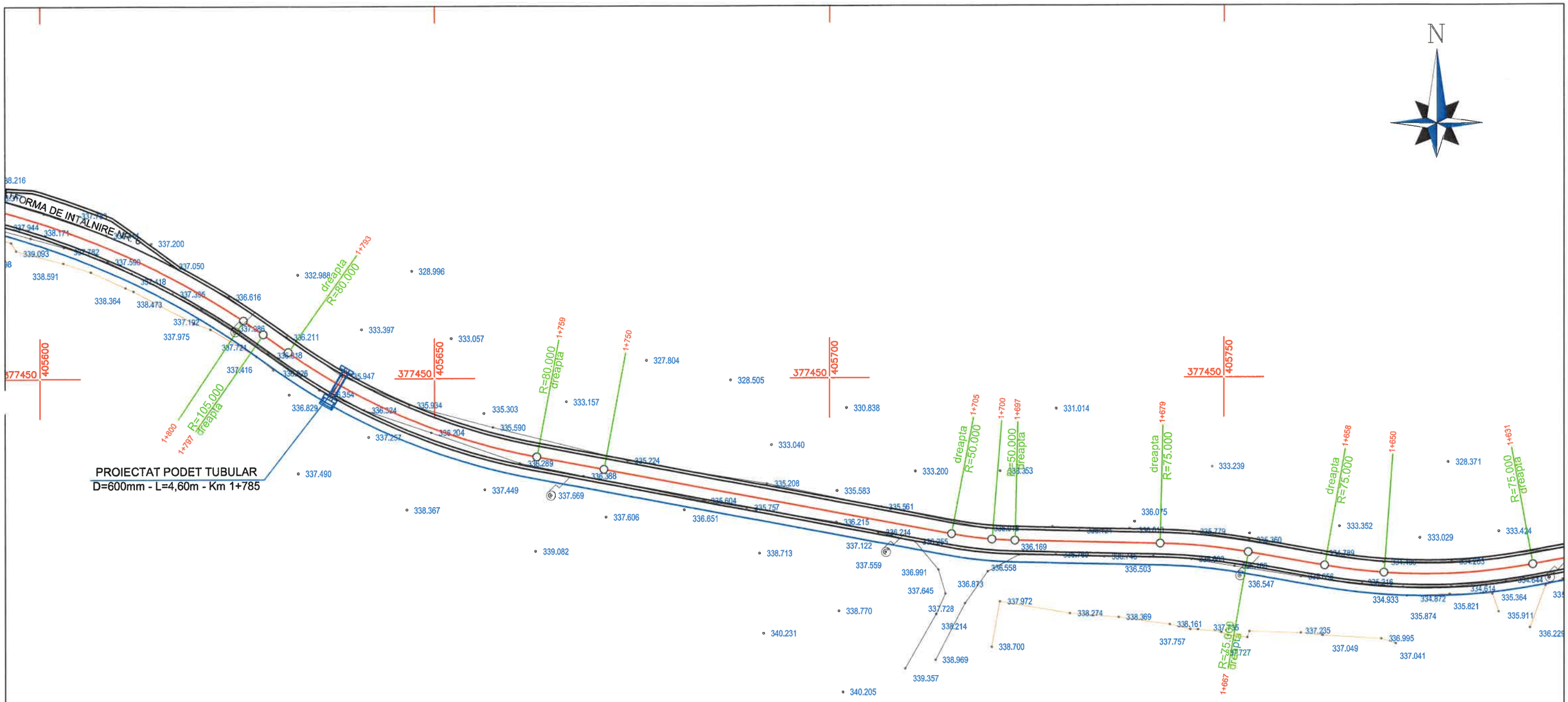

SISTEM DE PROIECTIE: STEREOGRAFIC - 1970
PLAN DE REFERINTA: MAREA NEAGRA - 1975

SOCIETATEA COMERCIALA RIONVIL S.R.L. RM. VALCEA ROMANIA

VERIFICATOR		SEMNATURA		
EXPERT		SEMNATURA		
PROIECTANT GENERAL: **SC. RIONVIL SRL.** Str. Bujorului, nr. 1, tel./ fax 0350808769, CUI: RO 14159023			BENEFICIAR: COMUNA GRADISTEA, JUDETUL VALCEA	PROIECT NR. 280/B/2022
SPECIFICATIE	NUME	SEMNATURA	SCARA: 1:500	TITLU PROIECT: MODERNIZARE DRUMURI DE INTERES LOCAL IN COMUNA GRADISTEA, JUDETUL VALCEA — FAZA D.A.L.I.
SEF PROIECT	ING. OSMAN DORALINDA			
PROIECTANT	ING. OSMAN DORALINDA		DATA: 2022	TITLU PLANSA: PLAN DE SITUATIE DV „LA GORICA” — PLANSA PS 04-11
DESENAT	ING. MIULESCU MIHAI			

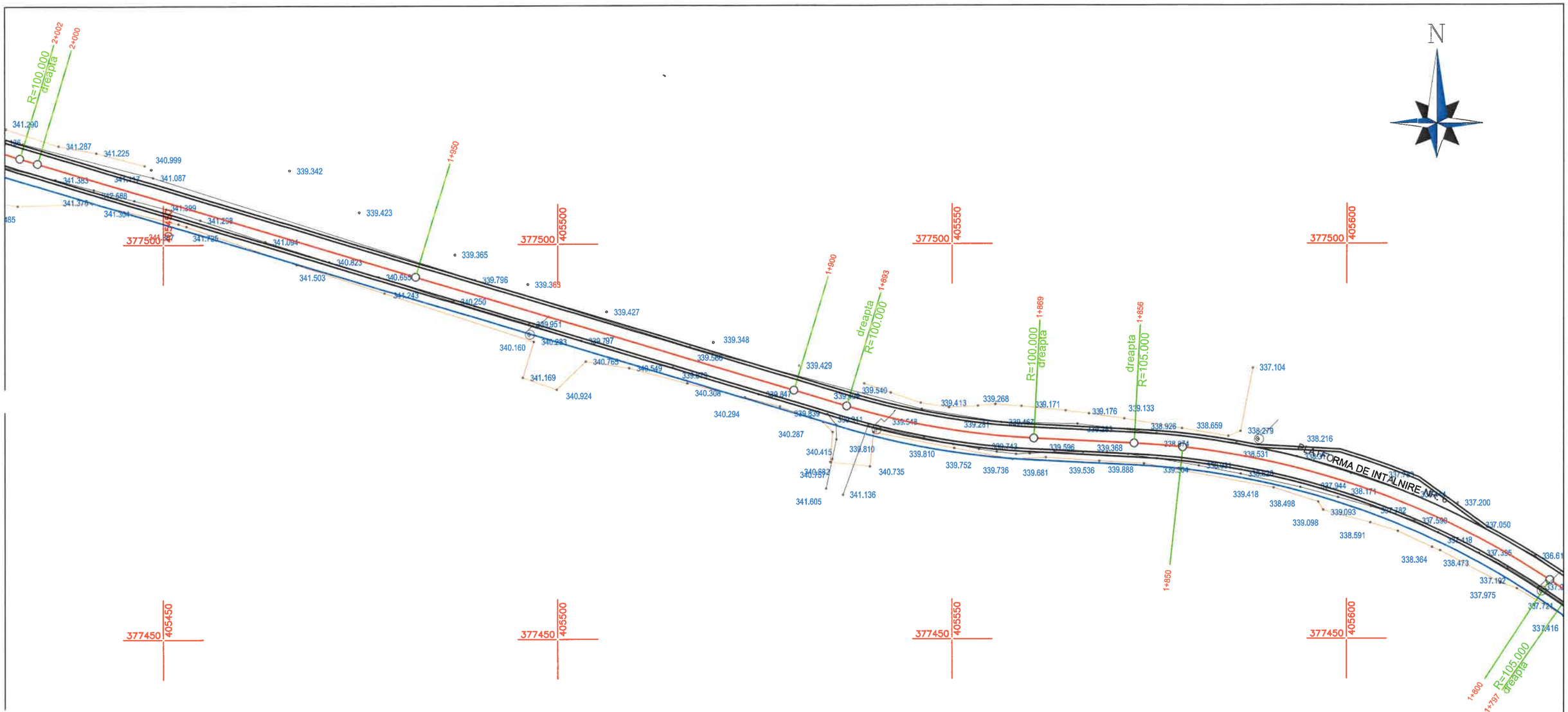

PROIECTAT PODET TUBULAR
D=600mm - L=4,60m - Km 1+78

SISTEM DE PROIECTIE: STEREOGRAFIC - 1970
PLAN DE REFERINTA: MAREA NEAGRA - 1975

VERIFICATOR		SEMNATURA			
EXPERT		SEMNATURA			
PROIECTANT GENERAL: **SC. RIONVIL SRL.** Str. Bujorului, nr. 1, tel./ fax 0350808769, CUI: RO 14159023			BENEFICIAR: COMUNA GRADISTEA, JUDETUL VALCEA		PROIECT NR. 280/B/2022
SPECIFICATIE	NUME	SEMNATURA	SCARA: 1:500	TITLU PROIECT: MODERNIZARE DRUMURI DE INTERES LOCAL IN COMUNA GRADISTEA, JUDETUL VALCEA	FAZA D.A.L.I.
SEF PROIECT	ING. OSMAN DORALINDA				
PROIECTANT	ING. OSMAN DORALINDA		DATA: 2022	TITLU PLANSA: PLAN DE SITUATIE DV „LA GORICA”	PLANSA PS 04-12
DESENAT	ING. MIULESCU MIHAI				

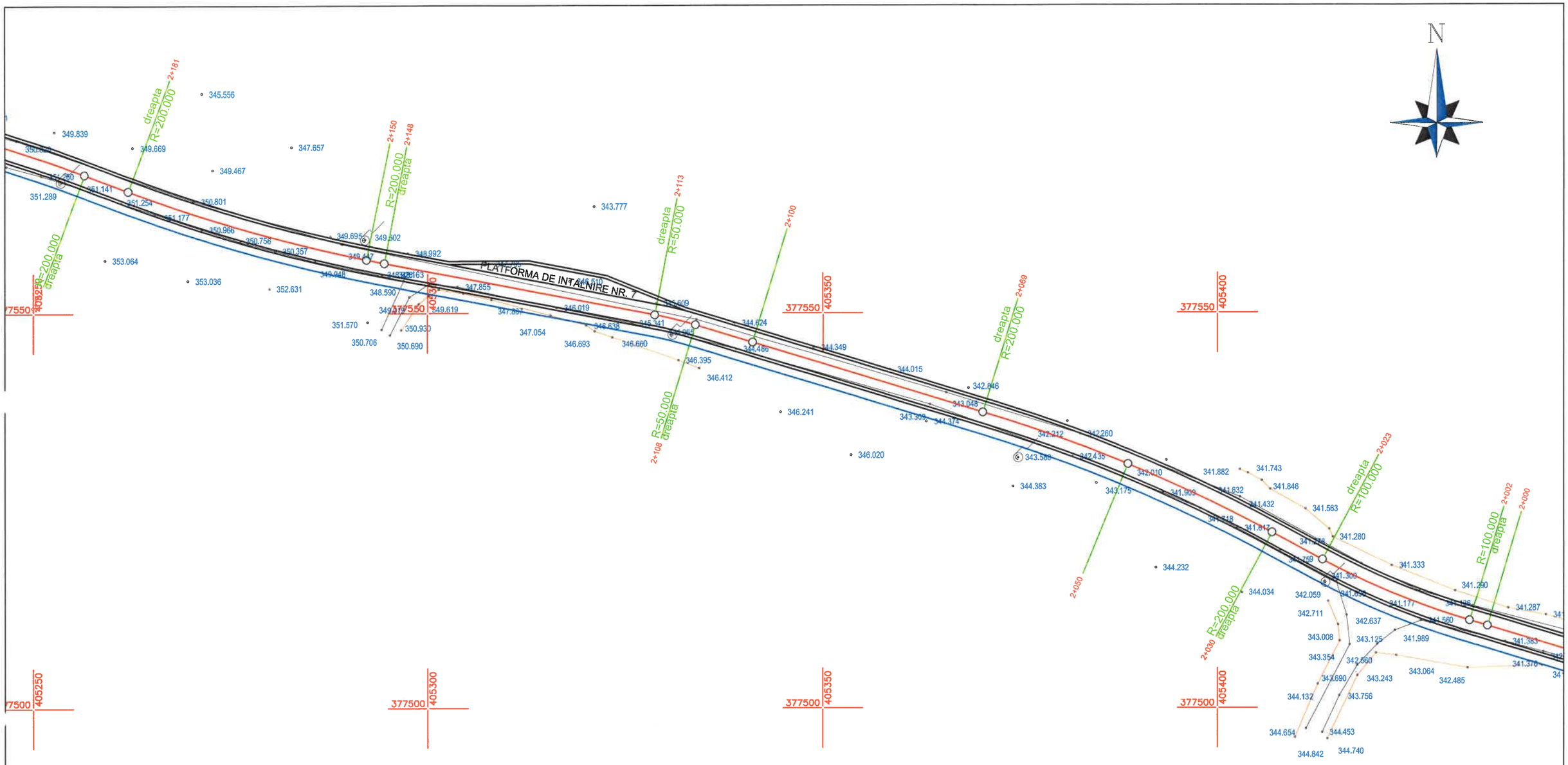

SISTEM DE PROIECTIE: STEREOGRAFIC - 1970
PLAN DE REFERINTA: MAREA NEAGRA - 1975

VERIFICATOR		SEMNATURA		
EXPERT		SEMNATURA		
PROIECTANT GENERAL: **SC. RIONVIL SRL.** Str. Bujorului, nr. 1, tel./ fax 0350808769, CUI: RO 14159023			BENEFICIAR: COMUNA GRADISTEA, JUDETUL VALCEA	PROIECT NR. 280/B/2022
SPECIFICATIE	NUME	SEMNATURA	SCARA: 1:500	TITLU PROIECT: MODERNIZARE DRUMURI DE INTERES LOCAL IN COMUNA GRADISTEA, JUDETUL VALCEA — FAZA D.A.L.I.
SEF PROIECT	ING. OSMAN DORALINDA			
PROIECTANT	ING. OSMAN DORALINDA		DATA: 2022	TITLU PLANSA: PLAN DE SITUATIE DV „LA GORICA” — PLANSA PS 04-13
DESENAT	ING. MIULESCU MIHAI			

N

PROIECTAT PODET TUBULAR
D=600mm - L=4,60m - Km 2+210

SISTEM DE PROIECTIE: STEREOGRAFIC - 1970
PLAN DE REFERINTA: MAREA NEAGRA - 1975

SOCIETATEA COMERCIALA RIONVIL S.R.L. RM. VÂLCEA ROMÂNIA

VERIFICATOR		SEMNATURA		
EXPERT		SEMNATURA		
PROIECTANT GENERAL: **SC. RIONVIL SRL.** Str. Bujorului, nr. 1, tel./ fax 0350808769, CUI: RO 14159023			BENEFICIAR: COMUNA GRADISTEA, JUDETUL VALCEA	PROIECT NR. 280/B/2022
SPECIFICATIE	NUME	SEMNATURA	SCARA: 1:500	TITLU PROIECT: MODERNIZARE DRUMURI DE INTERES LOCAL IN COMUNA GRADISTEA, JUDETUL VALCEA — FAZA D.A.L.I.
SEF PROIECT	ING. OSMAN DORALINDA			
PROIECTANT	ING. OSMAN DORALINDA		DATA: 2022	TITLU PLANSA: PLAN DE SITUATIE DV „LA GORICA” — PLANSA PS 04-14
DESENAT	ING. MIULESCU MIHAI			

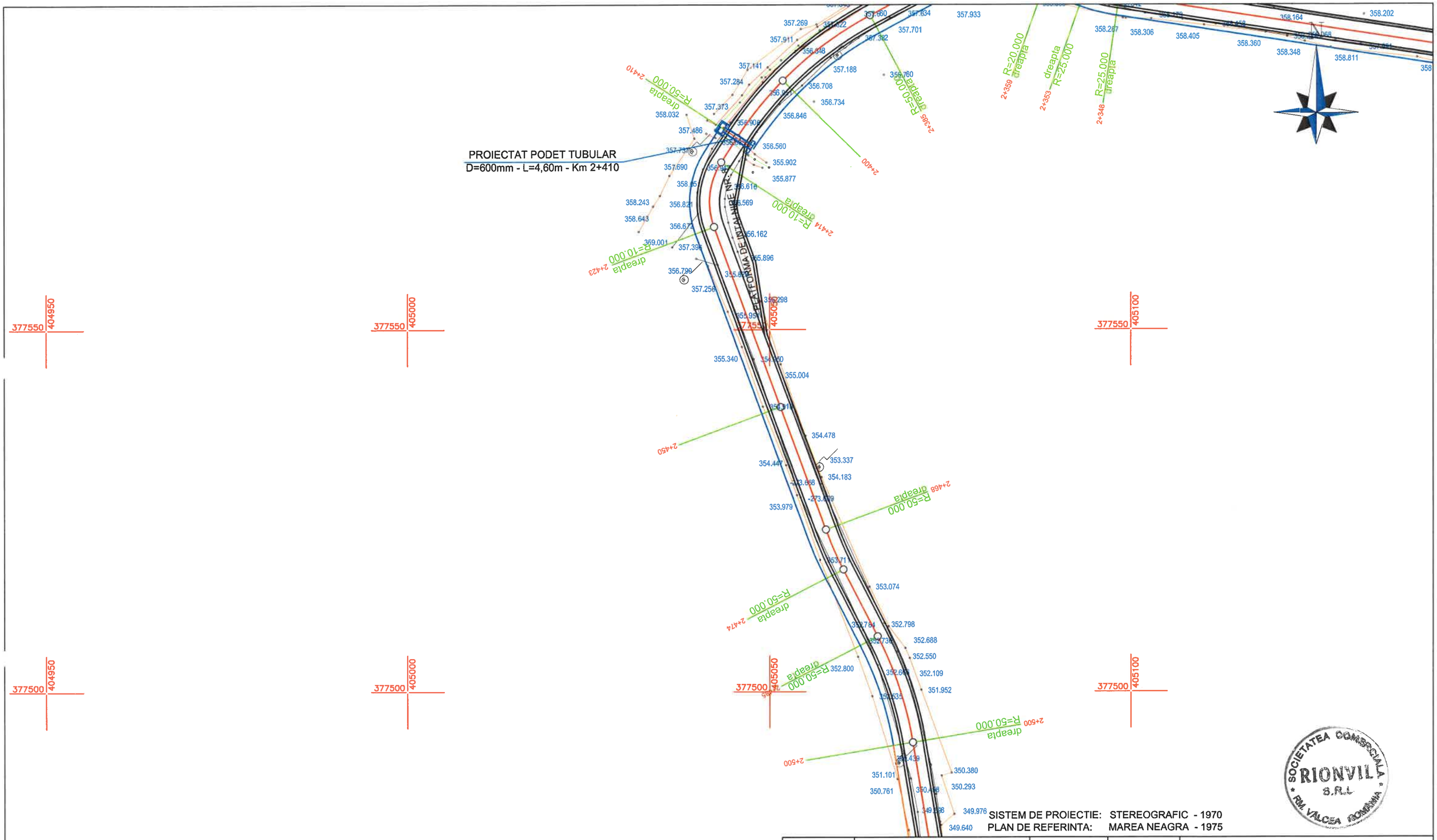

SISTEM DE PROIECTIE: STEREOGRAFIC - 1970
PLAN DE REFERINTA: MAREA NEAGRA - 1975

SOCIETATEA COMERCIALA RIONVIL S.R.L. RM. VALCEA ROMANIA

VERIFICATOR		SEMNATURA			
EXPERT		SEMNATURA			
PROIECTANT GENERAL: **SC. RIONVIL SRL.** Str. Bujorului, nr. 1, tel./ fax 0350808769, CUI: RO 14159023			BENEFICIAR: COMUNA GRADISTEA, JUDETUL VALCEA		PROIECT NR. 280/B/2022
SPECIFICATIE	NUME	SEMNATURA	SCARA: 1:500	TITLU PROIECT: MODERNIZARE DRUMURI DE INTERES LOCAL IN COMUNA GRADISTEA, JUDETUL VALCEA	FAZA D.A.L.I.
SEF PROIECT	ING. OSMAN DORALINDA				
PROIECTANT	ING. OSMAN DORALINDA		DATA: 2022	TITLU PLANSA: PLAN DE SITUATIE DV „LA GORICA”	PLANSA PS 04-15
DESENAT	ING. MIULESCU MIHAI				

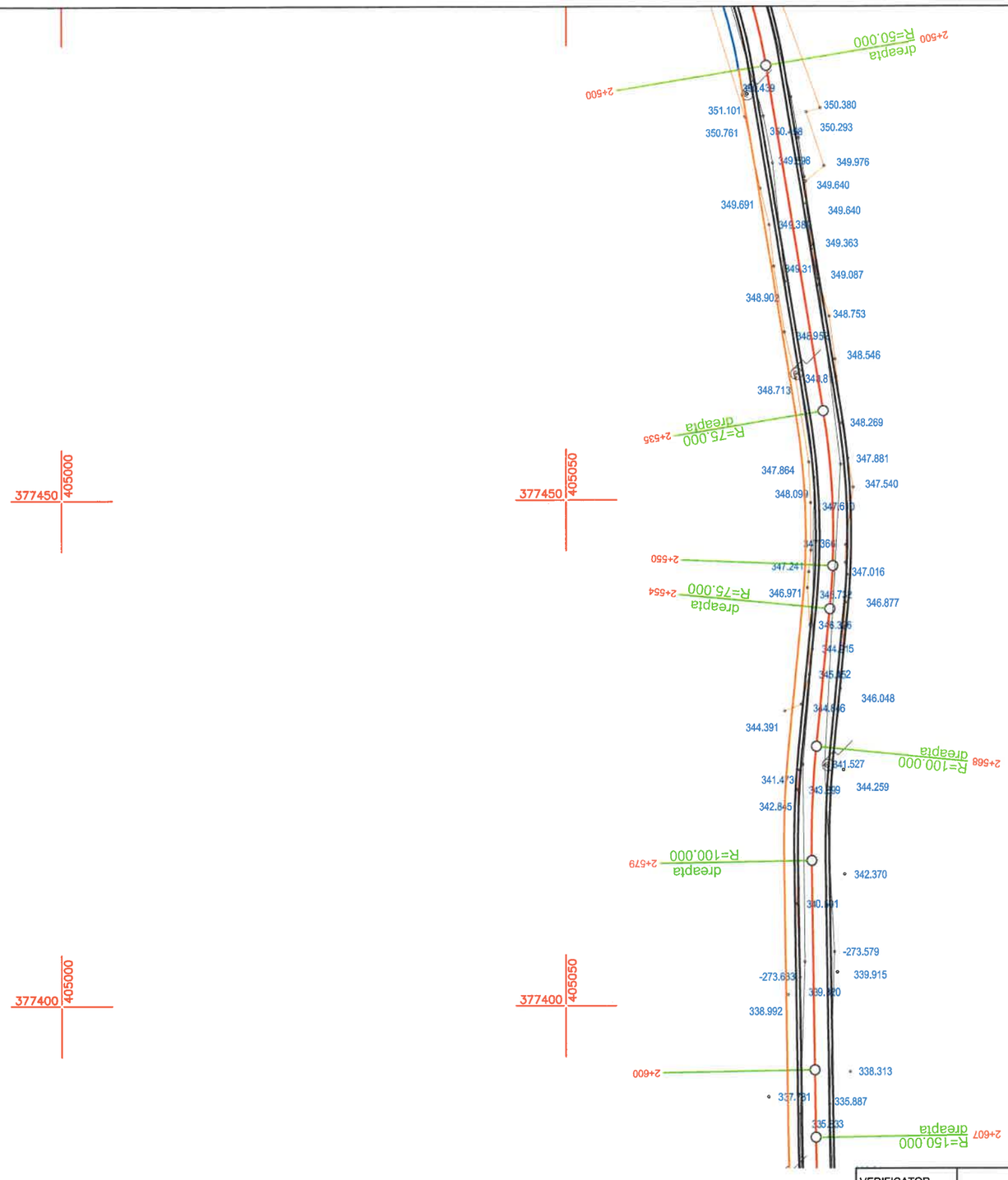

SISTEM DE PROIECTIE: STEREOGRAFIC - 1970
PLAN DE REFERINTA: MAREA NEAGRA - 1975

SOCIETATEA COMERCIALA RIONVIL S.R.L. RM. VALCEA ROMANIA

VERIFICATOR		SEMNATURA		
EXPERT		SEMNATURA		

PROIECTANT GENERAL:

SC. RIONVIL SRL.

Str. Bujorului, nr. 1, tel./ fax 0350808769, CUI: RO 14159023

BENEFICIAR: COMUNA GRADISTEA, JUDETUL VALCEA

PROIECT NR. 280/B/2022

SPECIFICATIE	NUME	SEMNATURA
SEF PROIECT	ING. OSMAN DORALINDA	
PROIECTANT	ING. OSMAN DORALINDA	
DESENAT	ING. MIULESCU MIHAI	

SCARA: 1:500

TITLU PROIECT: MODERNIZARE DRUMURI DE INTERES LOCAL IN COMUNA GRADISTEA, JUDETUL VALCEA

FAZA D.A.L.I.

DATA: 2022

TITLU PLANSA: PLAN DE SITUATIE DV „LA GORICA”

PLANSA PS 04-16

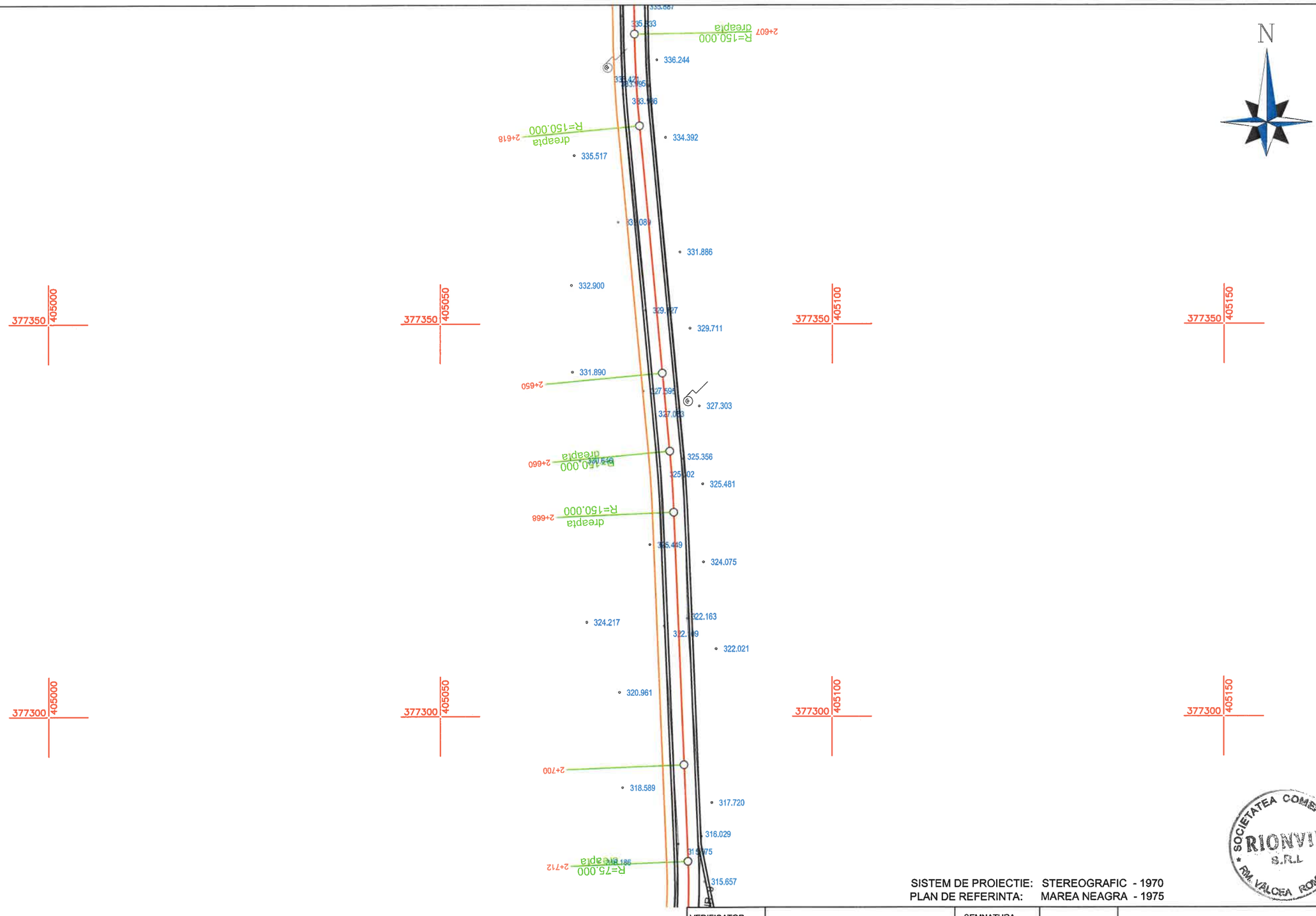

SISTEM DE PROIECTIE: STEREOGRAFIC - 1970
PLAN DE REFERINTA: MAREA NEAGRA - 1975

SOCIETATEA COMERCIALA RIONVIL S.R.L. RM. VALCEA ROMANIA

VERIFICATOR		SEMNATURA		
EXPERT		SEMNATURA		

PROIECTANT GENERAL:

SC. RIONVIL SRL.

Str. Bujorului, nr. 1, tel./ fax 0350808769, CUI: RO 14159023

BENEFICIAR: COMUNA GRADISTEA, JUDETUL VALCEA

PROIECT NR. 280/B/2022

SPECIFICATIE	NUME	SEMNATURA
SEF PROIECT	ING. OSMAN DORALINDA	
PROIECTANT	ING. OSMAN DORALINDA	
DESENAT	ING. MIULESCU MIHAI	

SCARA: 1:500

TITLU PROIECT: MODERNIZARE DRUMURI DE INTERES LOCAL IN COMUNA GRADISTEA, JUDETUL VALCEA

FAZA D.A.L.I.

DATA: 2022

TITLU PLANSA: PLAN DE SITUATIE DV „LA GORICA”

PLANSA PS 04-17

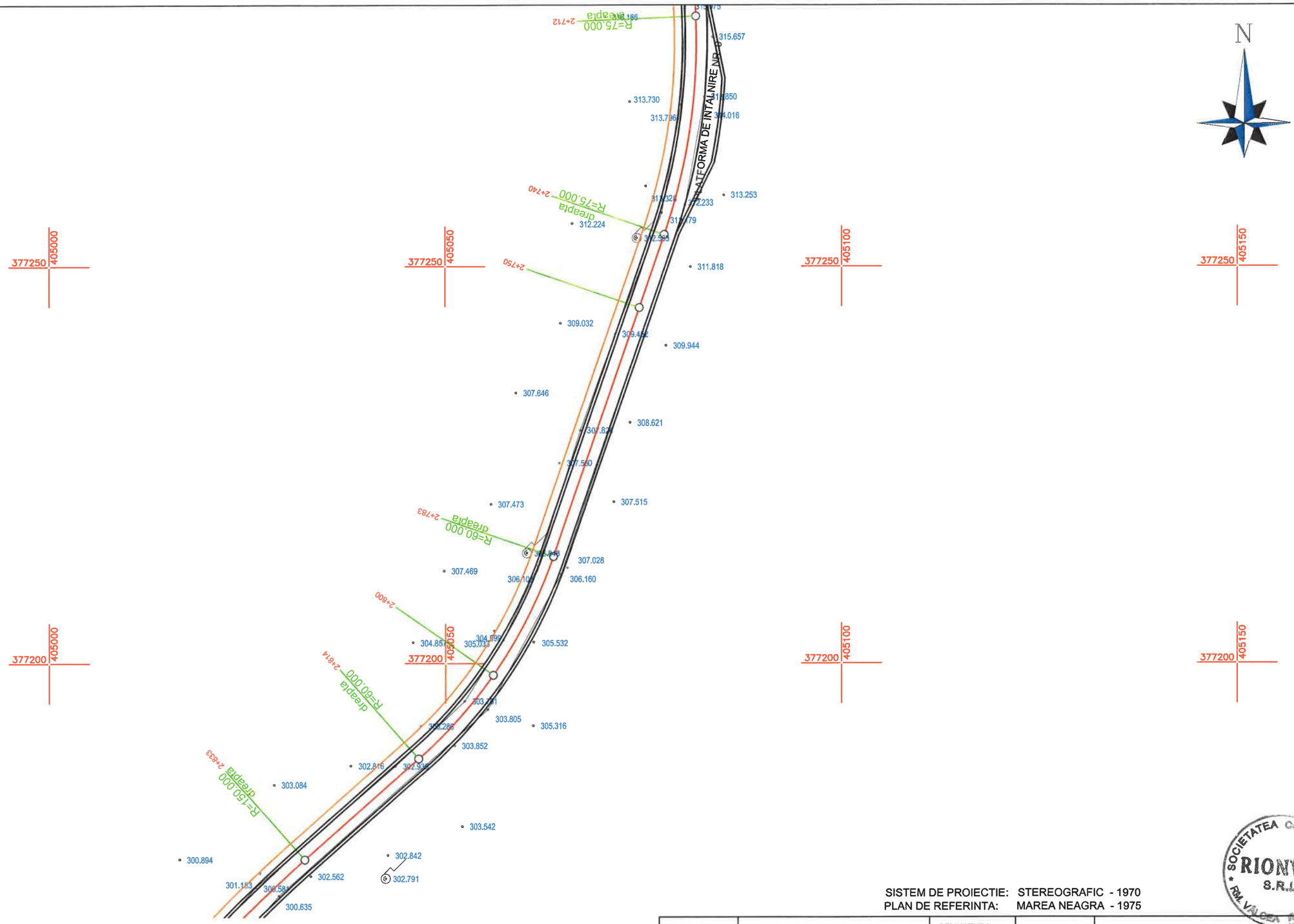

SISTEM DE PROIECTIE: STEREOGRAFIC - 1970
PLAN DE REFERINTA: MAREA NEAGRA - 1975

SOCIETATEA COMERCIALA RIONVIL S.R.L. RM. VALCEA ROMANIA

VERIFICATOR		SEMNATURA		
EXPERT		SEMNATURA		
PROIECTANT GENERAL: **SC. RIONVIL SRL.** Str. Bujorului, nr. 1, tel./ fax 0350808769, CUI: RO 14159023			BENEFICIAR: COMUNA GRADISTEA, JUDETUL VALCEA	PROIECT NR. 280/B/2022
SPECIFICATIE	NUME	SEMNATURA	SCARA: 1:500	TITLU PROIECT: MODERNIZARE DRUMURI DE INTERES LOCAL IN COMUNA GRADISTEA, JUDETUL VALCEA — FAZA D.A.L.I.
SEF PROIECT	ING. OSMAN DORALINDA			
PROIECTANT	ING. OSMAN DORALINDA		DATA: 2022	TITLU PLANSA: PLAN DE SITUATIE DV „LA GORICA” — PLANSA PS 04-18
DESENAT	ING. MIULESCU MIHAI			

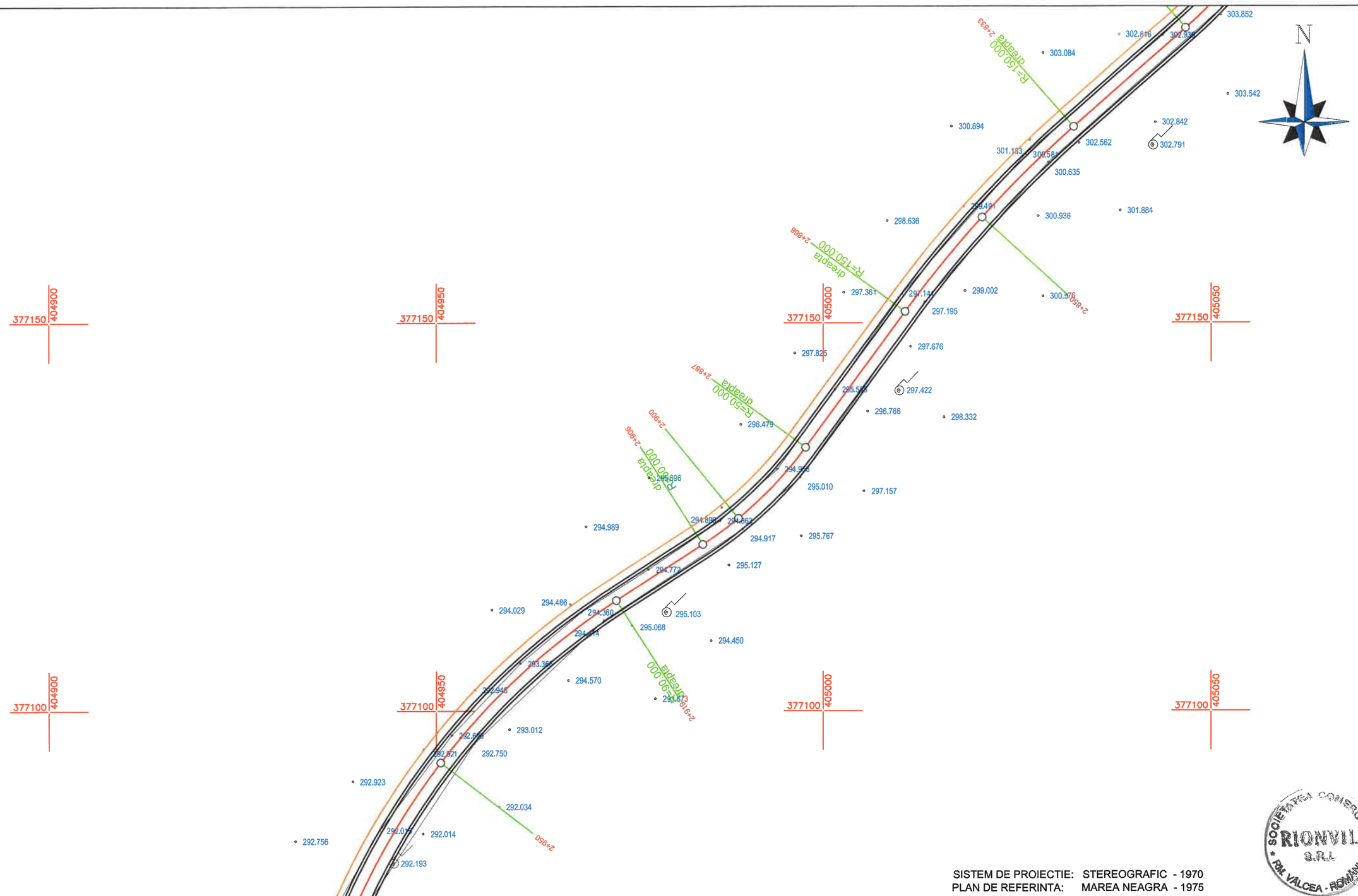

SISTEM DE PROIECTIE: STEREOGRAFIC - 1970
PLAN DE REFERINTA: MAREA NEAGRA - 1975

VERIFICATOR		SEMNATURA		
EXPERT		SEMNATURA		
PROIECTANT GENERAL: **SC. RIONVIL SRL.** Str. Bujorului, nr. 1, tel./ fax 0350808769, CUI: RO 14159023			BENEFICIAR: COMUNA GRADISTEA, JUDETUL VALCEA	PROIECT NR. 280/B/2022
SPECIFICATIE	NUME	SEMNATURA	SCARA: 1:500	TITLU PROIECT: MODERNIZARE DRUMURI DE INTERES LOCAL IN COMUNA GRADISTEA, JUDETUL VALCEA — FAZA D.A.L.I.
SEF PROIECT	ING. OSMAN DORALINDA			
PROIECTANT	ING. OSMAN DORALINDA		DATA: 2022	TITLU PLANSA: PLAN DE SITUATIE DV „LA GORICA” — PLANSA PS 04-19
DESENAT	ING. MIULESCU MIHAI			

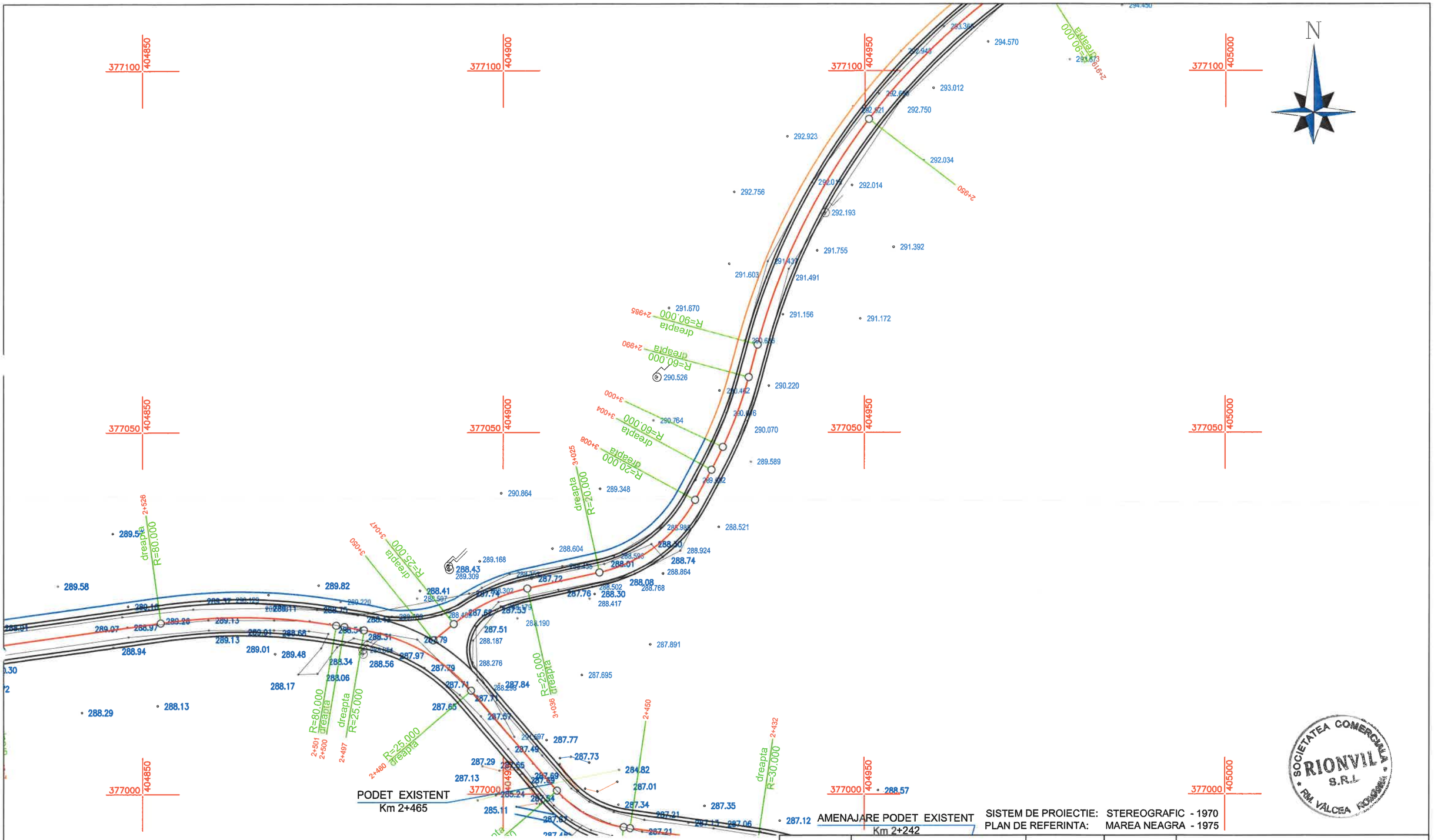

SISTEM DE PROIECTIE: STEREOGRAFIC - 1970
PLAN DE REFERINTA: MAREA NEAGRA - 1975

SOCIETATEA COMERCIALA RIONVIL S.R.L. RM. VÂLCEA ROMÂNIA

VERIFICATOR		SEMNATURA	
EXPERT		SEMNATURA	

PROIECTANT GENERAL:

SC. RIONVIL SRL.

Str. Bujorului, nr. 1, tel./ fax 0350808769, CUI: RO 14159023

SPECIFICATIE	NUME	SEMNATURA
SEF PROIECT	ING. OSMAN DORALINDA	
PROIECTANT	ING. OSMAN DORALINDA	
DESENAT	ING. MIULESCU MIHAI	

BENEFICIAR: COMUNA GRADISTEA, JUDETUL VALCEA

PROIECT NR. 280/B/2022

SCARA: 1:500

TITLU PROIECT: MODERNIZARE DRUMURI DE INTERES LOCAL IN COMUNA GRADISTEA, JUDETUL VALCEA

FAZA D.A.L.I.

DATA: 2022

TITLU PLANSA: PLAN DE SITUATIE DV „LA GORICA”

PLANSA PS 04-20

PROFIL TRANSVERSAL TIP
SCARA 1:50
DV DIACONESTI-CIOBOTI

Se aplica de la:
- Km 0+000 - 0+810
- Km 1+090 - 1+410

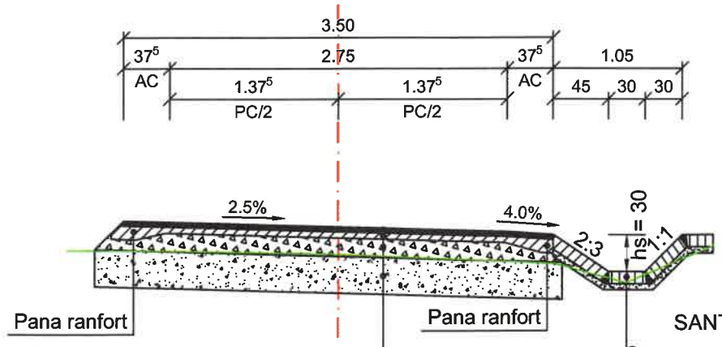

SISTEM RUTIER PROIECTAT

Strat de uzura din beton asfaltic BA16 de 4 cm grosime conf. AND 605 (BA 16 rul 50/70 conform SR EN 13108); pentru declivitati <7% si beton asfaltic rugos (BAR16) de 4cm pentru declivitati >7%;

Strat de legatura din mixtura asfaltica BAD22,4 de 6 cm grosime conf. AND 605 (BA 22,4 leg 50/70 conform SR EN 13108);

Piatra sparta de 15 cm grosime conform SR EN 13242+A1:2008;

Fundatie balast de 30 cm grosime conform STAS 6400-84 si SR EN 13242+A1:2008

SANT PEREAT

Se va executa conf. STAS 10.796/2-79 din dale de beton C30/37 turnate pe loc cu rosturi de 1,5 cm umplute cu mortar de ciment, h placa = 10 cm pe un substrat de nisip de 5 cm

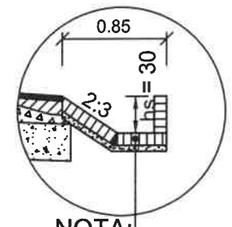

NOTA:

Pe zonele unde limita de proprietate nu permite executarea santului cu panta 1:1 spre proprietati, acesta se va executa cu un perete vertical

Se aplica de la:
- Km 0+810 - 1+090

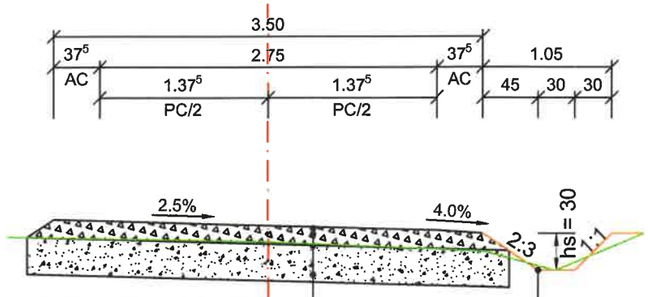

SISTEM RUTIER PROIECTAT

Piatra sparta de 15 cm grosime conform SR EN 13242+A1:2008;

Fundatie balast de 30 cm grosime conform STAS 6400-84 si SR EN 13242+A1:2008

SANT NEPROTEJAT

Se va executa conf. STAS 10.796/2-79

SOCIETATEA COMERCIALA RIONVIL S.R.L. RM. VALCEA ROMANIA

Drum clasa tehnica V
Categoria de importanta "C"
Clasa de trafic usor
Cerinta de verificare A4, B2, D

DETALIU PLATFORMA DE INTALNIRE

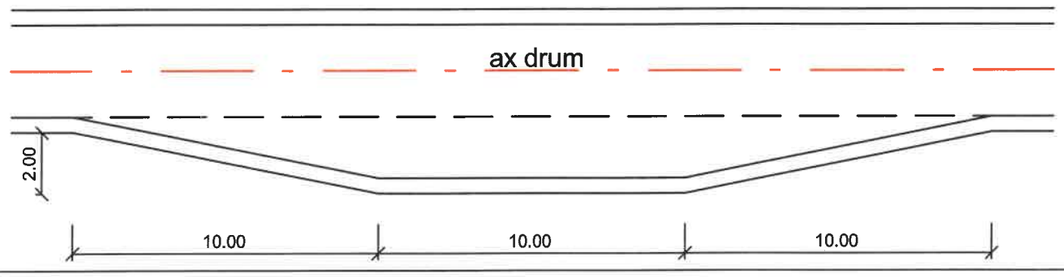

VERIFICATOR		SEMNATURA		
EXPERT		SEMNATURA		
PROIECTANT GENERAL: **SC. RIONVIL SRL.** Str. Bujorului, nr. 1, tel./ fax 0350808769, CUI: RO 14159023			BENEFICIAR: COMUNA GRADISTEA, JUDETUL VALCEA	PROIECT NR. 280/B/2022
SPECIFICATIE	NUME	SEMNATURA	SCARA: 1:50	TITLU PROIECT: MODERNIZARE DRUMURI DE INTERES LOCAL IN COMUNA GRADISTEA, JUDETUL VALCEA — FAZA D.A.L.I.
SEF PROIECT	ING. OSMAN DORALINDA			
PROIECTANT	ING. OSMAN DORALINDA		DATA: 2022	TITLU PLANSA: PROFIL TRANSVERSAL TIP DV DIACONESTI-CIOBOTI — PLANSA PTT 01
DESENAT	ING. MIULESCU MIHAI			

PROFIL TRANSVERSAL TIP
SCARA 1:50
DC 79A GRADISTEA-VALEA GRADISTEI

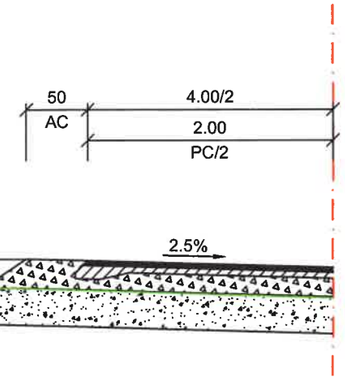

Se aplica pe:
L= 1080m

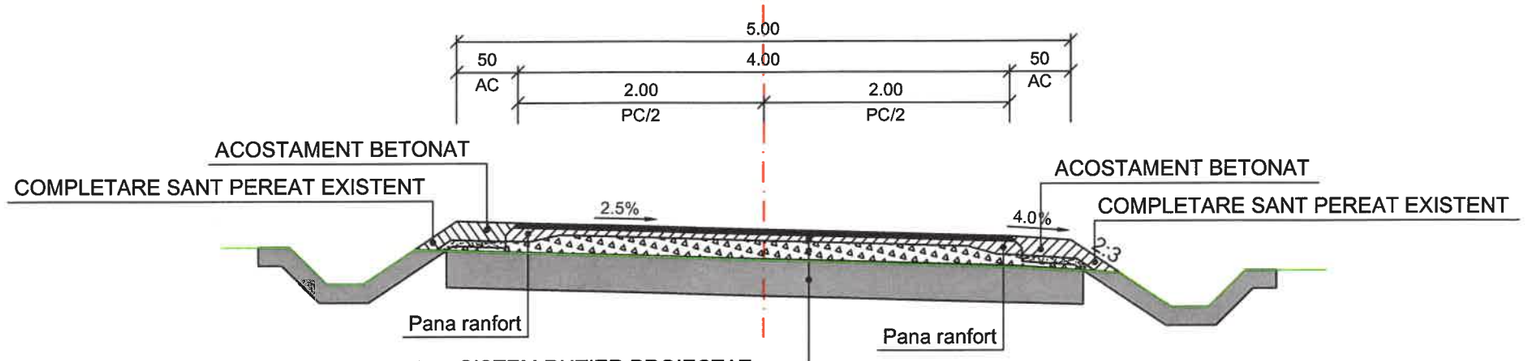

SISTEM RUTIER PROIECTAT

Strat de uzura din beton asfaltic BA16 de 4 cm grosime conf. AND 605 (BA 16 rul 50/70 conform SR EN 13108); pentru declivitati <7% si beton asfaltic rugos (BAR16) de 4cm pentru declivitati >7%;

Strat de legatura din mixtura asfaltica BAD22,4 de 6 cm grosime conf. AND 605 (BA 22,4 leg 50/70 conform SR EN 13108);

Piatra sparta de 15 cm grosime conform SR EN 13242+A1:2008;

Zestre existenta

Se aplica pe:
L= 2000m

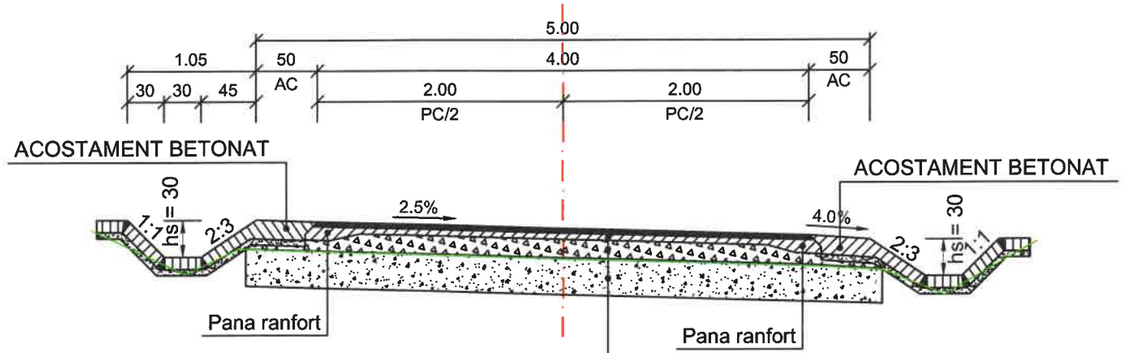

SISTEM RUTIER PROIECTAT

Strat de uzura din beton asfaltic BA16 de 4 cm grosime conf. AND 605 (BA 16 rul 50/70 conform SR EN 13108); pentru declivitati <7% si beton asfaltic rugos (BAR16) de 4cm pentru declivitati >7%;

Strat de legatura din mixtura asfaltica BAD22,4 de 6 cm grosime conf. AND 605 (BA 22,4 leg 50/70 conform SR EN 13108);

Piatra sparta de 15 cm grosime conform SR EN 13242+A1:2008;

Zestre existenta

SOCIETATEA COMERCIALA RIONVIL S.R.L. RM. VALCEA ROMANIA

Drum clasa tehnica V
Categoria de importanta "C"
Clasa de trafic usor
Cerinta de verificare A4, B2, D

VERIFICATOR		SEMNATURA		
EXPERT		SEMNATURA		
PROIECTANT GENERAL: **SC. RIONVIL SRL.** Str. Bujorului, nr. 1, tel./ fax 0350808769, CUI: RO 14159023			BENEFICIAR: COMUNA GRADISTEA, JUDETUL VALCEA	PROIECT NR. 280/B/2022
SPECIFICATIE	NUME	SEMNATURA	SCARA: 1:50	TITLU PROIECT: MODERNIZARE DRUMURI DE INTERES LOCAL IN COMUNA GRADISTEA, JUDETUL VALCEA — FAZA D.A.L.I.
SEF PROIECT	ING. OSMAN DORALINDA			
PROIECTANT	ING. OSMAN DORALINDA		DATA: 2022	TITLU PLANSA: PROFIL TRANSVERSAL TIP DC 79A GRADISTEA-VALEA GRADISTEI — PLANSA PTT 02
DESENAT	ING. MIULESCU MIHAI			

PROFIL TRANSVERSAL TIP
SCARA 1:50
DE VALEA GRADISTEI

Se aplica de la:
- Km 0+000 - 0+315

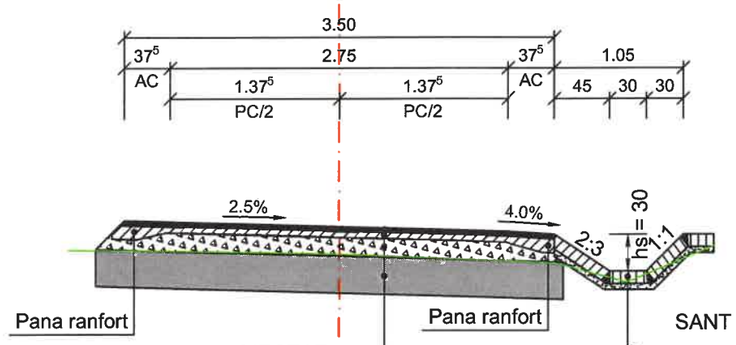

SISTEM RUTIER PROIECTAT

Strat de uzura din beton asfaltic BA16 de 4 cm grosime conf. AND 605 (BA 16 rul 50/70 conform SR EN 13108); pentru declivitati <7% si beton asfaltic rugos (BAR16) de 4cm pentru declivitati >7%;

Strat de legatura din mixtura asfaltica BAD22,4 de 6 cm grosime conf. AND 605 (BA 22,4 leg 50/70 conform SR EN 13108);

Piatra sparta de 15 cm grosime conform SR EN 13242+A1:2008;

Zestre existenta

SANT PEREAT

Se va executa conf. STAS 10.796/2-79 din dale de beton C30/37 turnate pe loc cu rosturi de 1,5 cm umplute cu mortar de ciment, h placa = 10 cm pe un substrat de nisip de 5 cm

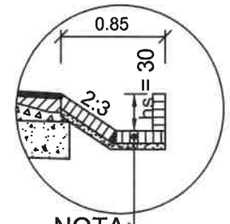

NOTA:

Pe zonele unde limita de proprietate nu permite executarea santului cu panta 1:1 spre proprietati, acesta se va executa cu un perete vertical

Se aplica de la:
- Km 0+315 - 1+195

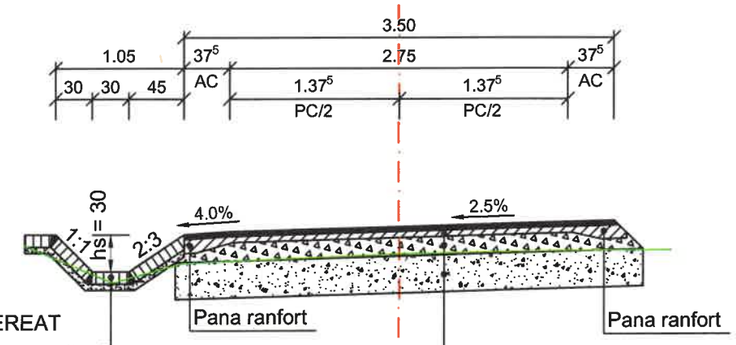

SANT PEREAT

Se va executa conf. STAS 10.796/2-79 din dale de beton C30/37 turnate pe loc cu rosturi de 1,5 cm umplute cu mortar de ciment, h placa = 10 cm pe un substrat de nisip de 5 cm

SISTEM RUTIER PROIECTAT

Strat de uzura din beton asfaltic BA16 de 4 cm grosime conf. AND 605 (BA 16 rul 50/70 conform SR EN 13108); pentru declivitati <7% si beton asfaltic rugos (BAR16) de 4cm pentru declivitati >7%;

Strat de legatura din mixtura asfaltica BAD22,4 de 6 cm grosime conf. AND 605 (BA 22,4 leg 50/70 conform SR EN 13108);

Piatra sparta de 15 cm grosime conform SR EN 13242+A1:2008;

Fundatie balast de 30 cm grosime conform STAS 6400-84 si SR EN 13242+A1:2008

SOCIETATEA COMERCIALA RIONVIL S.R.L. FAM. VALCEA, ROMANIA

Drum clasa tehnica V
Categoria de importanta "C"
Clasa de trafic usor
Cerinta de verificare A4, B2, D

VERIFICATOR		SEMNATURA		
EXPERT		SEMNATURA		
PROIECTANT GENERAL: **SC. RIONVIL SRL.** Str. Bujorului, nr. 1, tel./ fax 0350808769, CUI: RO 14159023			BENEFICIAR: COMUNA GRADISTEA, JUDETUL VALCEA	PROIECT NR. 280/B/2022
SPECIFICATIE	NUME	SEMNATURA	SCARA: 1:50	TITLU PROIECT: MODERNIZARE DRUMURI DE INTERES LOCAL IN COMUNA GRADISTEA, JUDETUL VALCEA — FAZA D.A.L.I.
SEF PROIECT	ING. OSMAN DORALINDA			
PROIECTANT	ING. OSMAN DORALINDA		DATA: 2022	TITLU PLANSA: PROFIL TRANSVERSAL TIP DE VALEA GRADISTEI — PLANSA PTT 03
DESENAT	ING. MIULESCU MIHAI			

PROFIL TRANSVERSAL TIP
SCARA 1:50
DV „LA GORICA”
Se aplica de la:
- Km 0+000 - 2+500
- Km 3+000 - 3+050

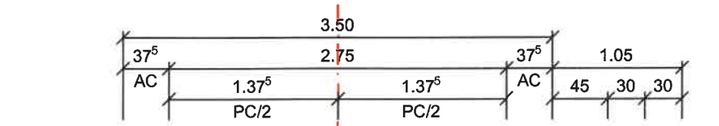

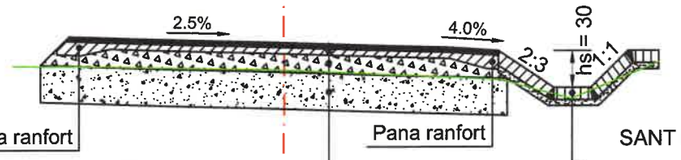

SISTEM RUTIER PROIECTAT

Strat de uzura din beton asfaltic BA16 de 4 cm grosime conf. AND 605 (BA 16 rul 50/70 conform SR EN 13108); pentru declivitati <7% si beton asfaltic rugos (BAR16) de 4cm pentru declivitati >7%;

Strat de legatura din mixtura asfaltica BAD22,4 de 6 cm grosime conf. AND 605 (BA 22,4 leg 50/70 conform SR EN 13108);

Piatra sparta de 15 cm grosime conform SR EN 13242+A1:2008;

Fundatie balast de 30 cm grosime conform STAS 6400-84 si SR EN 13242+A1:2008

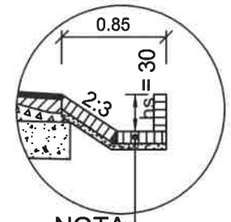

NOTA:

Pe zonele unde limita de proprietate nu permite executarea santului cu panta 1:1 spre proprietati, acesta se va executa cu un perete vertical

SANT PEREAT

Se va executa conf. STAS 10.796/2-79 din dale de beton C30/37 turnate pe loc cu rosturi de 1,5 cm umplute cu mortar de ciment, h placa = 10 cm pe un substrat de nisip de 5 cm

Se aplica de la:
- Km 2+500 - 3+000

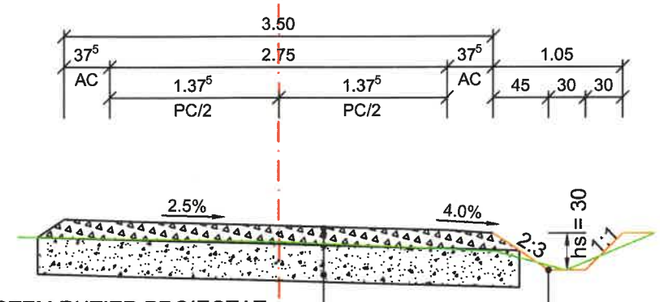

SISTEM RUTIER PROIECTAT

Piatra sparta de 15 cm grosime conform SR EN 13242+A1:2008;

Fundatie balast de 30 cm grosime conform STAS 6400-84 si SR EN 13242+A1:2008

SANT NEPROTEJAT

Se va executa conf. STAS 10.796/2-79

SOCIETATEA COMERCIALA RIONVIL S.R.L. RM. VALCEA ROMANIA

Drum clasa tehnica V
Categoria de importanta "C"
Clasa de trafic usor
Cerinta de verificare A4, B2, D

DETALIU PLATFORMA DE INTALNIRE

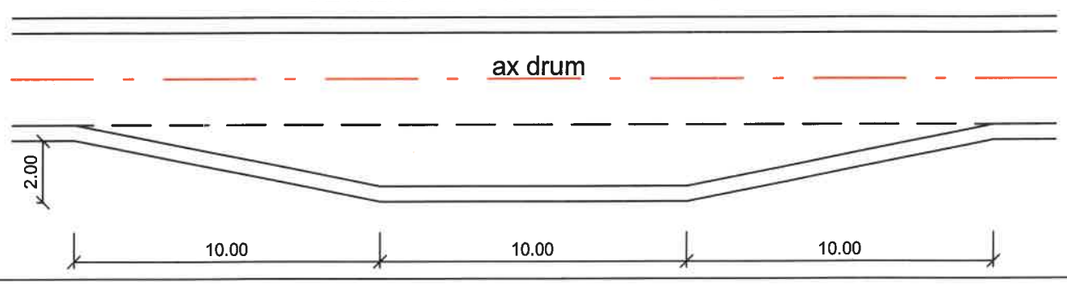

VERIFICATOR		SEMNATURA		
EXPERT		SEMNATURA		
PROIECTANT GENERAL: **SC. RIONVIL SRL.** Str. Bujorului, nr. 1, tel./ fax 0350808769, CUI: RO 14159023			BENEFICIAR: COMUNA GRADISTEA, JUDETUL VALCEA	PROIECT NR. 280/B/2022
SPECIFICATIE	NUME	SEMNATURA	SCARA: 1:50	TITLU PROIECT: MODERNIZARE DRUMURI DE INTERES LOCAL IN COMUNA GRADISTEA, JUDETUL VALCEA
SEF PROIECT	ING. OSMAN DORALINDA			FAZA D.A.L.I.
PROIECTANT	ING. OSMAN DORALINDA		DATA: 2022	TITLU PLANSA: PROFIL TRANSVERSAL TIP DV „LA GORICA”
DESENAT	ING. MIULESCU MIHAI			PLANSA PTT 04

SECTIUNE A - A

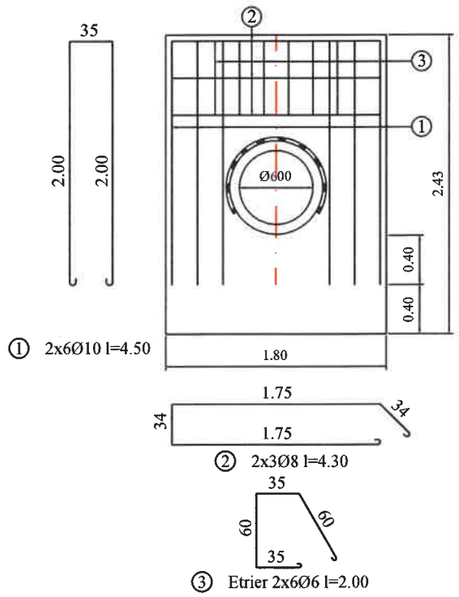

① 2x6Ø10 l=4.50

② 2x3Ø8 l=4.30

③ Etrier 2x6Ø6 l=2.00

SECTIUNE LONGITUDINALA PODET TUBULAR Ø600, L=4.60m CU CAMERA DE CADERE IN AMONTE

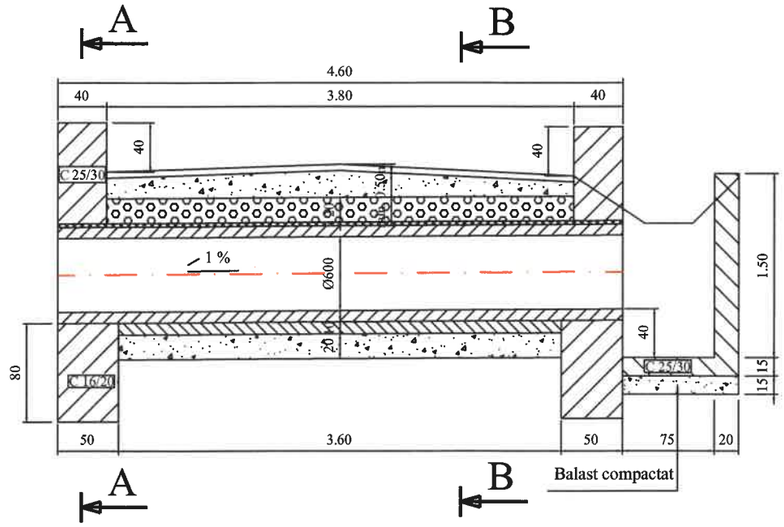

SECTIUNE B - B

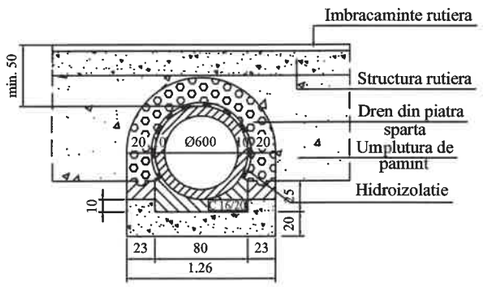

SECTIUNE TRANSVERSALA

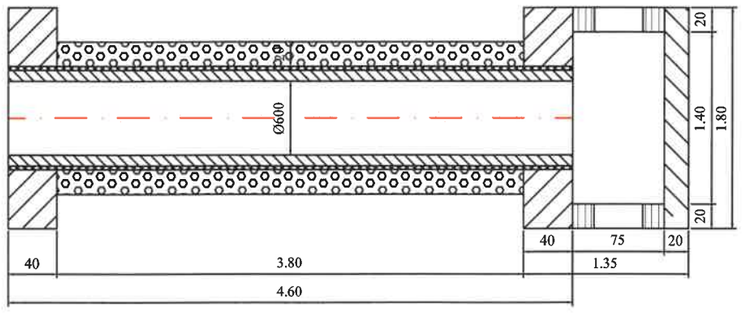

EXTRAS DE ARMATURA PENTRU UN PODET TUBULAR Ø600

MARCA	Ø	L	n	TOTAL LUNGIME Ø		
				6	8	10
1	10	4.50	12			54.00
2	8	4.30	6		25.80	
3	6	2.00	12	24.00		
TOTAL LUNGIME PE Ø				24.00	25.80	54.00
TOTAL MASA PE Ø ml				0,222	0,395	0,617
TOTAL MASA PE Ø				5.33	10.19	33.32
TOTAL GREUTATE				48.84Kg		

VERIFICATOR		SEMNATURA	
EXPERT		SEMNATURA	

PROIECTANT GENERAL:

SC. RIONVIL SRL.

Str. Bujorului, nr. 1, tel./ fax 0350808769, CUI: RO 14159023

SPECIFICATIE	NUME	SEMNATURA
SEF PROIECT	ING. OSMAN DORALINDA	
PROIECTANT	ING. OSMAN DORALINDA	
DESENAT	ING. MIULESCU MIHAI	

BENEFICIAR: COMUNA GRADISTEA, JUDETUL VALCEA

PROIECT NR. 280/B/2022

SCARA: 1:50

TITLU PROIECT: MODERNIZARE DRUMURI DE INTERES LOCAL IN COMUNA GRADISTEA, JUDETUL VALCEA

FAZA D.A.L.I.

DATA: 2022

TITLU PLANSA: PODET TUBULAR Ø 600mm L=4.60m

PLANSA D01

SOCIETATEA COMERCIALA RIONVIL S.R.L. RM. VÂLCEA

SECTIUNE A - A

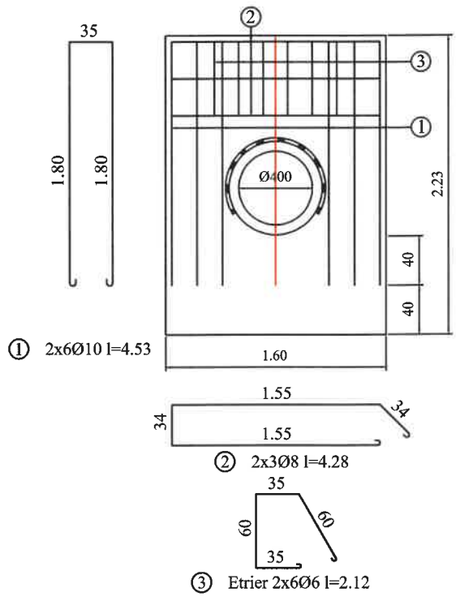

① 2x6Ø10 l=4.53

② 2x3Ø8 l=4.28

③ Etrier 2x6Ø6 l=2.12

SECTIUNE LONGITUDINALA PODET TUBULAR Ø400, L=6.90m

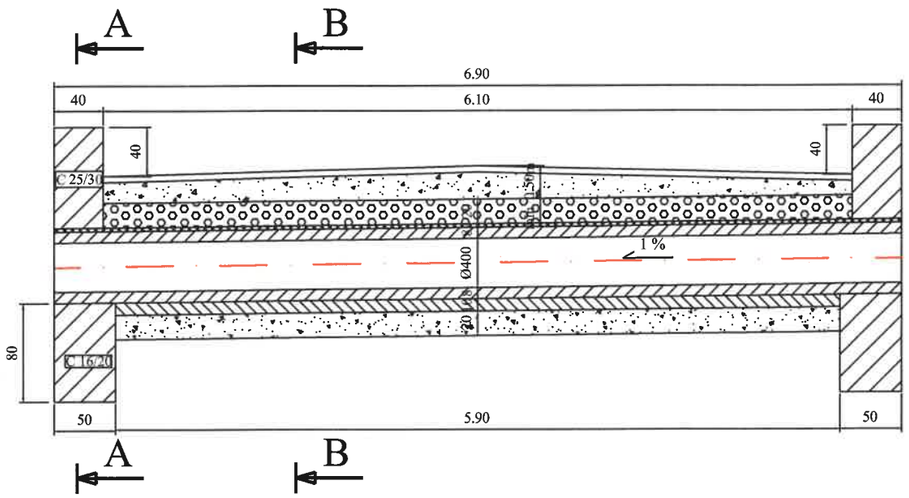

SECTIUNE B - B

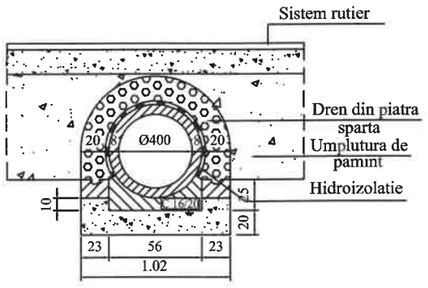

VEDERE PLANA

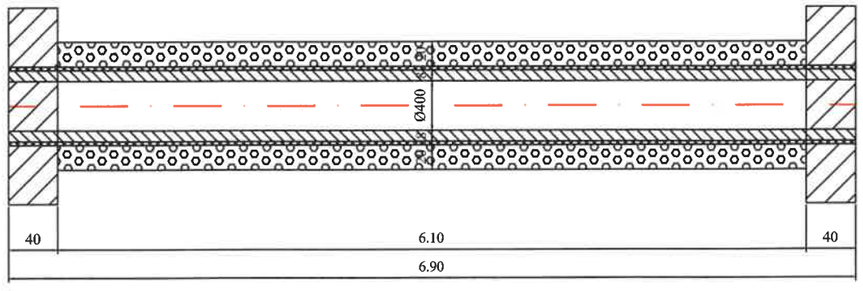

EXTRAS DE ARMATURA PENTRU UN PODET TUBULAR Ø400

MARCA	Ø	L	n	TOTAL LUNGIME Ø		
				6	8	10
1	10	4.53	12			54.36
2	8	4.28	6		25.68	
3	6	2.12	12	25.44		
TOTAL LUNGIME PE Ø				25,44	25.68	54.36
TOTAL MASA PE Ø ml				0,222	0,395	0,617
TOTAL MASA PE Ø				5.65	10.15	33.54
TOTAL GREUTATE				49.34Kg		

SOCIETATEA COMERCIALA RIONVIL S.R.L. RM VALCEA ROMANIA

VERIFICATOR		SEMNATURA			
EXPERT		SEMNATURA			
PROIECTANT GENERAL: **SC. RIONVIL SRL.** Str. Bujorului, nr. 1, tel./ fax 0350808769, CUI: RO 14159023			BENEFICIAR: COMUNA GRADISTEA, JUDETUL VALCEA		PROIECT NR. 280/B/2022
SPECIFICATIE	NUME	SEMNATURA	SCARA: 1:50	TITLU PROIECT: MODERNIZARE DRUMURI DE INTERES LOCAL IN COMUNA GRADISTEA, JUDETUL VALCEA	FAZA D.A.L.I.
SEF PROIECT	ING. OSMAN DORALINDA				
PROIECTANT	ING. OSMAN DORALINDA		DATA: 2022	TITLU PLANSA: PODET TUBULAR Ø 400mm L=6.90m	PLANSA D02
DESENAT	ING. MIULESCU MIHAI				

SECTIUNE LONGITUDINALA
Sc. 1:20

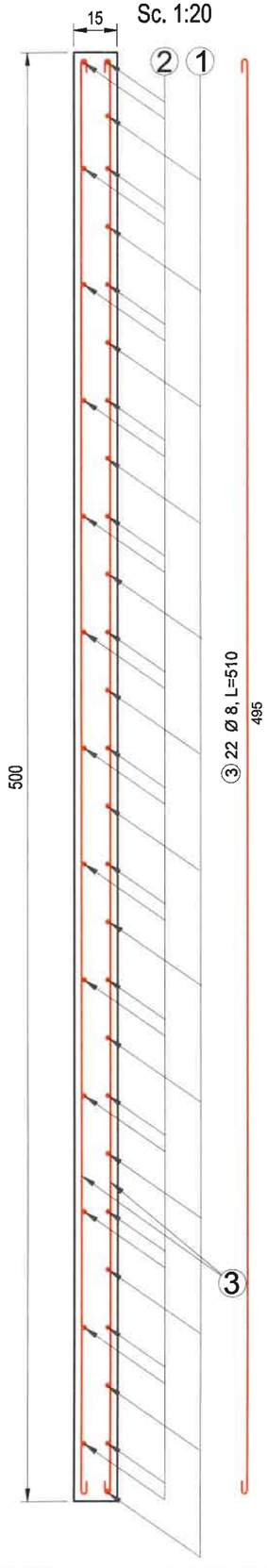

SECTIUNE TRANSVERSALA
Sc. 1:20

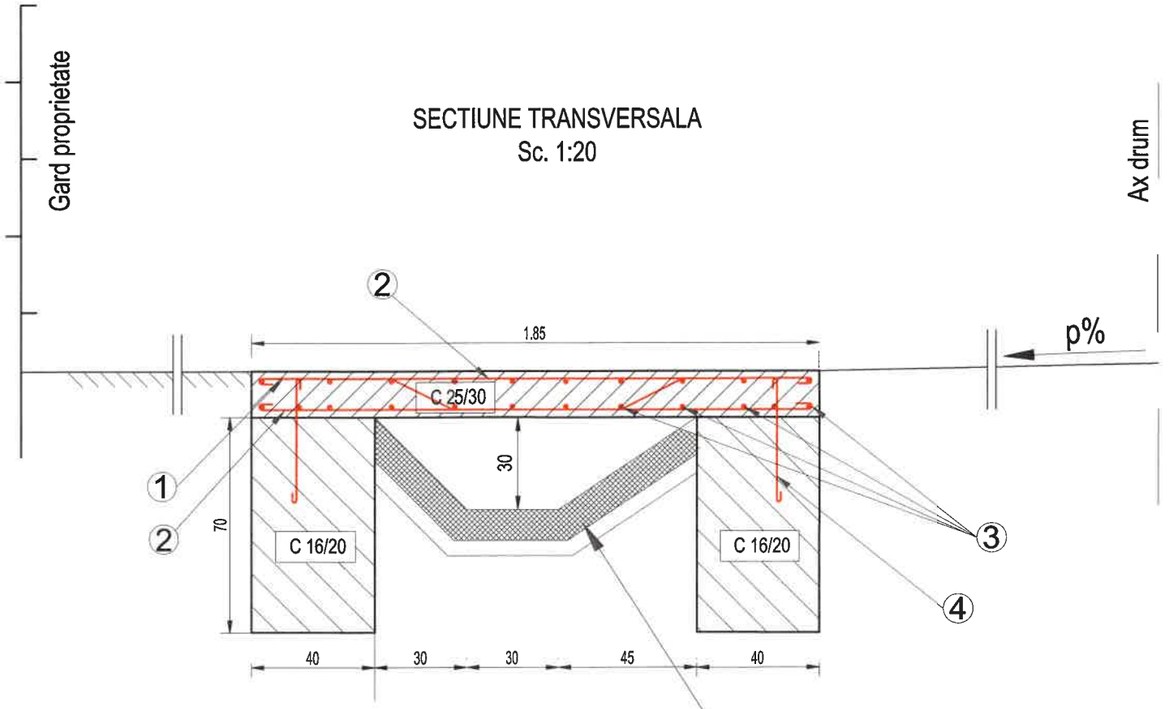

Pereu din placi de beton simplu C30/37 de 10cm grosime
asezate pe un strat de 5cm grosime nisip

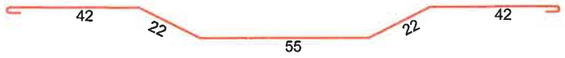

① 13 Ø 18, L=245

② 26 Ø 18, L=225

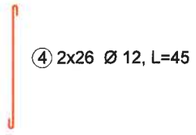

④ 2x26 Ø 12, L=45

EXTRAS DE ARMATURA PENTRU UN PODET CU B=5,00m

EXTRAS DE ARMATURA PENTRU UN PODET						
MARCA	Ø	Nr.Buc.	LUNGIME/buc (m)	LUNGIMI (m)		
				OB37	PC52	
				Ø8	Ø12	Ø18
1	16	13	2.45			31.850
2	16	26	2.25			58.500
3	8	22	5.10	112.20		
4	12	52	0.450		23.400	
total lungimi/tipuri de otel/podet				112.20	23.40	90.35
Kg/metru liniar				0.395	0.888	1.990
total Kg/diametre/podet				44.32	20.78	179.80
total Kg/ podet				245		

BETON C16/20=2.80MC

BETON C25/30=1.40MC

SOCIETATEA COMERCIALA RIONVIL S.R.L. RM. VALCEA ROMANIA

VERIFICATOR		SEMNATURA		
EXPERT		SEMNATURA		
PROIECTANT GENERAL: **SC. RIONVIL SRL.** Str. Bujorului, nr. 1, tel./ fax 0350808769, CUI: RO 14159023			BENEFICIAR: COMUNA GRADISTEA, JUDETUL VALCEA	PROIECT NR. 280/B/2022
SPECIFICATIE	NUME	SEMNATURA	SCARA: 1:20	TITLU PROIECT: MODERNIZARE DRUMURI DE INTERES LOCAL IN COMUNA GRADISTEA, JUDETUL VALCEA — FAZA D.A.L.I.
SEF PROIECT	ING. OSMAN DORALINDA			
PROIECTANT	ING. OSMAN DORALINDA		DATA: 2022	TITLU PLANSA: PODET ACCES CURTI PLAN COFRAJ SI ARMARE PODET — PLANSA D03
DESENAT	ING. MIULESCU MIHAI			

GABION TIP G1
400x100x100

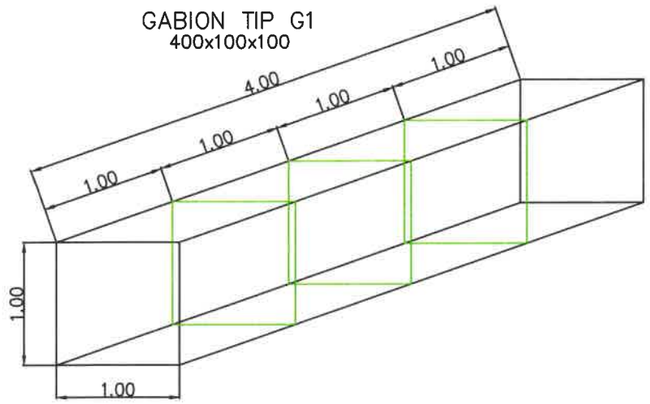

GABION TIP G1,5
400x150x100

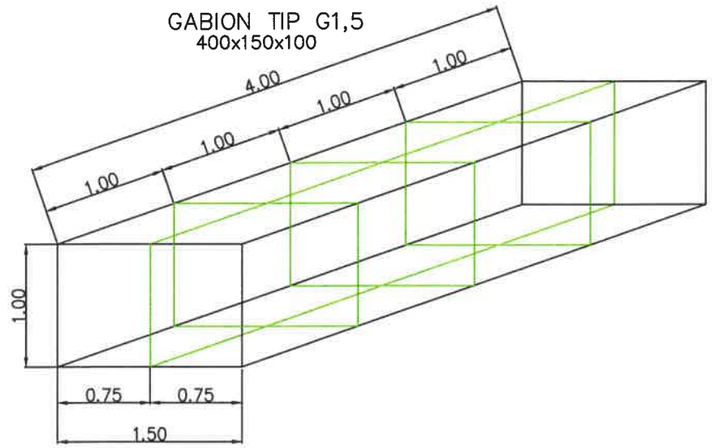

SECTIUNE APARARI DE MALURI
CU GABIOANE

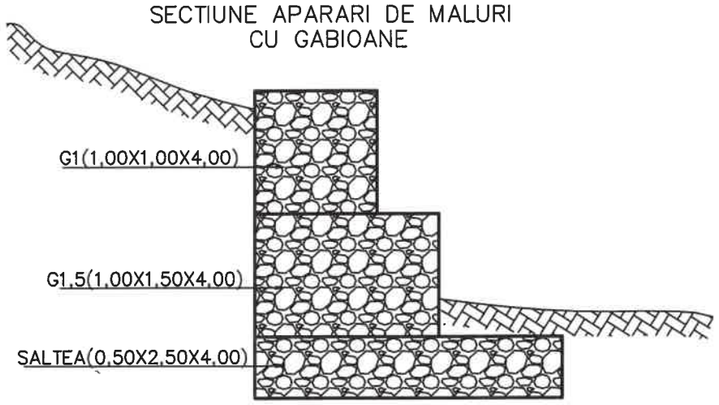

SALTEA
400x250x50

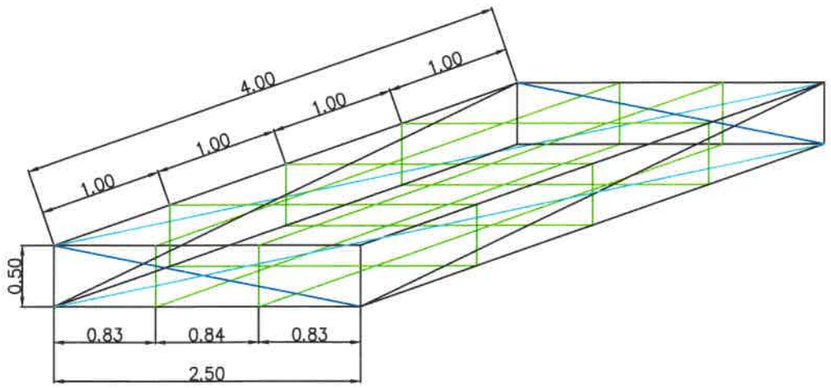

TIP GABION	a m	Dimensiuni m	Zidarie uscata din piatra bruta sau bolovani de rau m³
G1.0	1.0	1.0x1.0x4.0	4.0
G1.5	1.5	1.0x1.5x4.0	6.0
saltea	2.5	0.5x2.5x4.0	5.0

VERIFICATOR		SEMNATURA		
EXPERT		SEMNATURA		
PROIECTANT GENERAL: **SC. RIONVIL SRL.** Str. Bujorului, nr. 1, tel./ fax 0350808769, CUI: RO 14159023			BENEFICIAR: COMUNA GRADISTEA, JUDETUL VALCEA	PROIECT NR. 280/B/2022
SPECIFICATIE	NUME	SEMNATURA	SCARA: 1:50	TITLU PROIECT: MODERNIZARE DRUMURI DE INTERES LOCAL IN COMUNA GRADISTEA, JUDETUL VALCEA FAZA D.A.L.I.
SEF PROIECT	ING. OSMAN DORALINDA			
PROIECTANT	ING. OSMAN DORALINDA		DATA: 2022	TITLU PLANSA: APARARI DE MAL DIN GABIOANE PLANSA D04
DESENAT	ING. MIULESCU MIHAI			

SOCIETATEA COMERCIALA RIONVIL S.R.L. RM. VALCEA ROMANIA

VEDERE DIN FATA

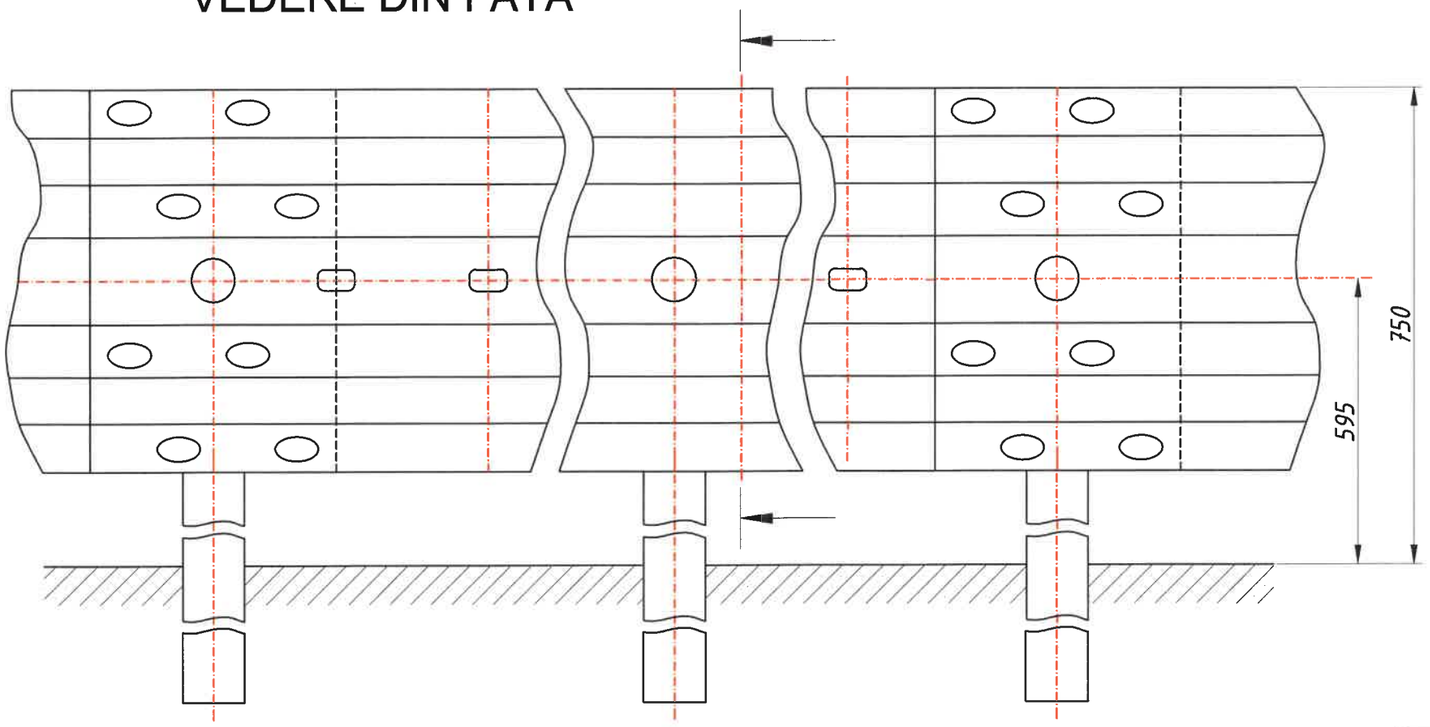

SECTIUNE A-A

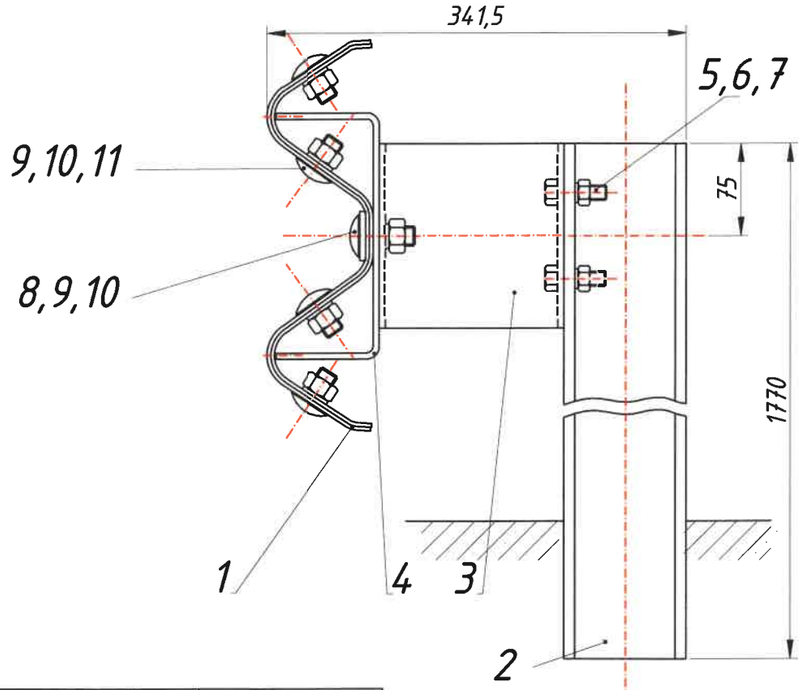

VEDERE DE SUS

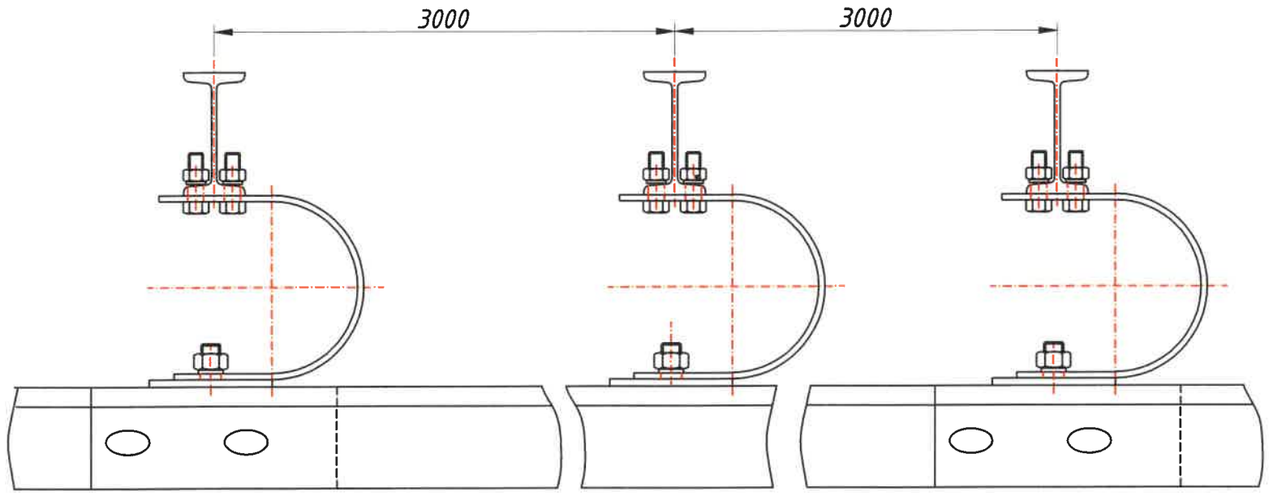

Poz.	Denumirea	Buc./6m	Material
11	SURUB CU CAP BOMBAT SI GAT PATRAT M16x30 Zn	8	gr. 8.8
10	PIULITA M16 Zn	10	gr. 6-8
9	SAIBA 16 Zn	10	S 235JR
8	SURUB CU CAP BOMBAT SI GAT PATRAT M16x40 Zn	2	gr. 5.6-8.8
7	PIULITA M12 Zn	4	gr. 6-8
6	SAIBA 12 Zn	4	S 235JR
5	SURUB M12x30 Zn	4	gr. 5.6-8.8
4	ETRIER	2	S235JR/08kp/DD11
3	AMORTIZOR	2	S235JR
2	STALP I10	2	S 235JR
1	LISA	1	S235JR/08kp/DD11

SOCIETATEA COMERCIALA RIONVIL S.R.L. RM. VALCEA ROMANIA

-Parapetele metalice sunt conform STAS 1948/1-1991.

-Stalp din IPE 100.

-Toate reperele componente se vor zinca cf. SR EN ISO 1461-2009.

-Standarde aplicabile: SR EN 10025-2:2009; SR EN 10051:2011; SR EN 10029:2005; SR EN 22768:1995; SR EN 10162:2003; SR EN 10034-1995; GOST 1050:1988; SR EN 10111/2008

VERIFICATOR		SEMNATURA	
EXPERT		SEMNATURA	

PROIECTANT GENERAL:

SC. RIONVIL SRL.

Str. Bujorului, nr. 1, tel./ fax 0350808769, CUI: RO 14159023

SPECIFICATIE	NUME	SEMNATURA
SEF PROIECT	ING. OSMAN DORALINDA	
PROIECTANT	ING. OSMAN DORALINDA	
DESENAT	ING. MIULESCU MIHAI	

BENEFICIAR: COMUNA GRADISTEA, JUDETUL VALCEA

PROIECT NR. 280/B/2022

SCARA: 1:10

TITLU PROIECT: MODERNIZARE DRUMURI DE INTERES LOCAL IN COMUNA GRADISTEA, JUDETUL VALCEA

FAZA D.A.L.I.

DATA: 2022

TITLU PLANSA: PARAPET METALIC SEMIGREU

PLANSA D05